KG Windhoek 1952

ZUM 70. Mal!

Applaus, Applaus
VOLLGAS VORAUS!

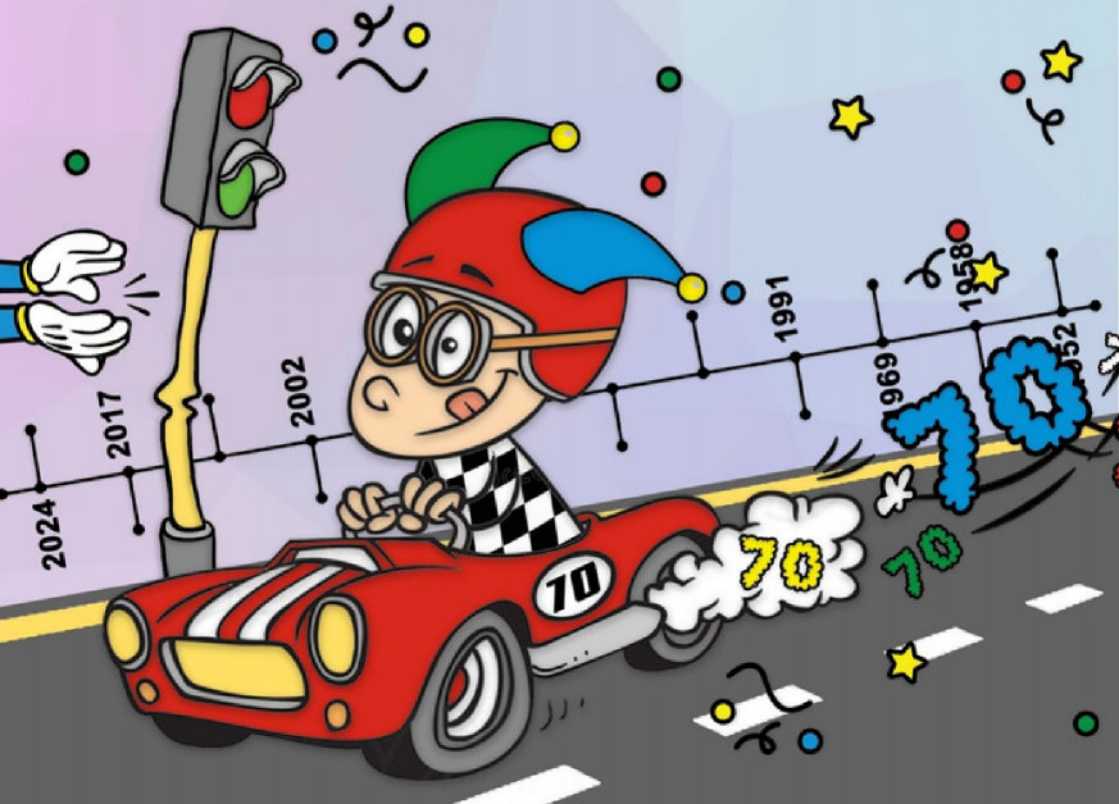

LUFTHANSA GROUP



Let's discover Europe and beyond.

discover.
airlines

discover-airlines.com



Applaus, Applaus
VOLLGAS VORAUS!

4. April - Discover Airlines Prinzenball | Royal Ball
Formal Attire - N$ 250.00

5. April - O&L Prunksitzung
Semi Formal Attire / Costume - N$ 300.00

6. April - Strassenumzug | Street Procession
Casual / Costume - Free

6. April - NBL WiKa Bierfest
Casual / Costume - N$ 50.00

7. April - FNB KiKaWi | Kids Karneval
Casual / Costume - Adults - N$ 80.00 - Children - N$ 20.00

10. April - HeDaMa | Ladies & Mens Night & Masked ball
Semi Formal Attire / Costume - Ladies - N$ 150.00 - Mens - N$ 100.00

11. April - O&L 1. Internationaler Abend | 1st International Evening
Corporate / Formal Attire - N$ 250.00

12. April - O&L 2. Internationaler Abend | 2nd International Evening
Semi Formal Attire / Costume - N$ 300.00

13. April - JuKa | Youth Karneval
Casual / Costume - N$ 80.00

14. April - Kehraus | Last Dance
Casual - N$ 50.00

Kartenvorverkauf | Ticket Sales - 4 März | March 2024
available at www.karneval-in-windhoek.com
@ SKW, Windhoek



Main Sponsors and Event Sponsors:

WIKA - Windhoeker Karneval

wikawindhoekerkarneval

WOW!

Scan mich, lies mich, teile mich überall,
mich gibt's nun Online, für immer ohne Zerfall!

Oder auch bei www.karneval-in-windhoek.com





Grussbotschaft des WiKa-Präsidenten zum 70. Karneval 2024

Liebes Narrenvolk, liebe Freunde
und Gönner des Windhoeker Karnevals!!
Dear Jesters and Jokers, dear friends
and supporters of the Windhoek Carnival!!

Ich begrüsse Euch von ganzem Herzen, zum
70. Jubiläum mit krachendem WI-KA!
Wir wollen mit Euch siebzig Jahre Karneval
Revue passieren lassen,
ist doch klar.

Viele von Euch erinnern sich noch gerne
an die Vergangenheit, viele sind heute noch
dabei!
Mit Musik, Tanz, Humor lasst uns den Alltag mal vergessen und
hinein in die Narretei.

Wir haben im Jubiläumsjahr nichts gescheut,
wollen Euch heut' besonders verwöhnen.
Mit der HSO-Band aus Eschweiler und
der Kultband, **De Höhner**, aus Köln werden wir die Show krönen
Taucht ein ins Vergnügen, seid mit dabei!
Denn mit Euch soll's werden 'ne tolle, grandiose Fete
Vorhang auf und Bühne frei,
jetzt geht's los, wir sind nicht mehr aufzuhalten.

We welcome you to our 70 th anniversary
Windhoek Carnival celebrations with music and dance!
Let go of your daily chores and worries, join the crowd at Wika and give yourself a chance
Looking back long years into history, the WiKa has grown
from strength to strength, full steam ahead.
I am glad that you support us and be part of this joyful German tradition.

Your applause is highly appreciated, to honour the artists of the shows, dancers and festive joy
Be there, invite your friends, dress-up and let the party rock 'til late…..come on, don't be coy!

Ich wünsche allen Akteuren Euren Applaus, Applaus mit Vollgas voraus
Und allen Präsidenten einen vollen Saal, ein tolles Publikum und eine tolle Show!!

WIKA WIKA WIKA

Präsident Holger 1 Mentzel


Freixenet
BRUT
Freixenet
MÉTODO TRADICIONAL
CORDON NEGRO
GRAN SELECCIÓN
CAVA
AFRICAN
MARKETING
AF
MAR



Prinzenpaar 2024

APPLAUS, APPLAUS,
MIT VOLLGAS VORAUS!
DAS IST DIE LIZENZ UM DEN ALLTAGSSTRESS ZU ENT - SCHLEUNIGEN UND DIE KARNEVALISTISCHE NARRETEI ZU BE - SCHLEUNIGEN!

DEM KARNEVAL ZUM 70. MAL APPLAUDIEREN SODASS MIT VOLLGAS DIE FESTLICHKEITEN ESKALIEREN !

LIEBES NARRENVOLK - DAS IST ES, WAS ES UNS BEDEUTET,DAS IST UNS WICHTIG NUN DÜRFT IHR ENDLICH VOLLGAS GEBEN, ABER SO RICHTIG!

Prinz Norbert 1.
der leidenschaftliche Karnevalswurm
&
Prinzessin Svenja 1.
mit närrisch viel.....Schauspiel



ZUM 70. MAL DER WIKA HOCHMOTIVIERT REGIERT,
SO GROSS WIE NIE, VÖLLIG UNZENSIERT UND ERST RECHT UNGENIERT
MIT NÄRRISCHEM SCHAUSPIEL-TALENT EIN HÜBSCHER HECHT
DAZU EIN LEIDENSCHAFTLICHER KARNEVALSWURM - AUCH NICHT SCHLECHT!

NACH DEM MOTTO: ALLEN WOHL UND KEINEM WEH
TRETEN WIR NUR NIEMANDEN AUF DEN ZEH
EIN DEUTSCHES KULTURGUT DAS WIR ALLE ZU SCHÄTZEN WISSEN,
BLEIBT DER WIKA FÜR UNS EIN BESONDERER LECKERBISSEN!

MIT VOLLGAS ZISCHEN WIR IN DIE 70. SESSION,
APPLAUS, APPLAUS DASS IHR ALLE DABEI SEID, WIR FREUEN UNS SCHON!

WIR GRÜSSEN MIT EINEM DREIFACH KRÄFTIGEN
WIKA WIKA WIKA!

discover.
airlines

Empowering Namibians to take control of their retirement journey!

Count on us for thoughtful leadership and personalized support, guiding you towards the fulfilment of your retirement dreams.



RFS Fund Administrators

Proud sponsor of the KIKAWI Orden!

Contact us at:
Tel: 061 - 446 000

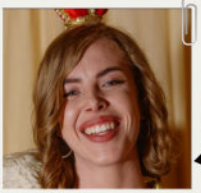





SVENJA HECHT

STERNZEICHEN: FISCH

LEBENSMOTTO: LEBEN UND LEBEN LASSEN.

WIE MACHST DU DEINEM STERNZEICHEN EHRE: ICH HAB IMMER EIN OFFENES OHR UND BIN SEHR EINFÜHLSAM. MEINE FAMILIE UND FREUNDE SIND MEINE ANTRIEBSQUELLE UND SIE MOTIVIEREN MICH MEINE INTERESSEN MIT VOLLEM EINSATZ ZU LEBEN.

EIGENSCHAFTEN: AUFMERKSAM, SENSIBEL, FREUNDLICH, FÜRSORGLICH. IMMER AM HANDY (SELTEN AM ZURÜCKSCHREIBEN).

HOBBIES: ICH BIN STOLZ DARAUF TEIL DES KAMIKAZE LADIES MASTERS INLINE HOCKEY TEAMS ZU SEIN. MIT DENEN ICH AUCH AUSSERHALB DES TRAININGS GERNE ZEIT VERBRINGE. S ONST KANN MAN MICH ÖFTER AUF DER TANZFLÄCHE BEI FESTIVALS, BEI GUTEM ESSEN ODER EINFACH MAL FAUL AUF DER SOFA FINDEN.

WELCHE THEMEN SIND DIR WICHTIG: MENTAL HEALTH, UMWELTFREUNDLICHKEIT, BEWUSSTER LEBEN, MEHR RECHENSCHAFTSPFLICHT UND TRANSPARENZ VON POLITIKERN UND GESCHÄFTSLEUTEN (VOR ALLEM IN NAMIBIA), FÖRDERUNG VON TOLERANZ UND VIELFALT.

BERUF: ALS FREIBERUFLERIN BIN ICH IMMER AUF ZACK. ICH BIN GELERNTE SCHAUSPIELERIN, MODERIERE KURZE MARKETING VIDEOS FÜR GONDWANA COLLECTION UND BEI HITRADIO NAMIBIA BIN ICH ÖFTER ZU HÖREN. AM LIEBSTEN BIN ICH IRGENDWO, VOR ODER HINTER DER KAMERA, AUF EINEM FILMSET.





NORBERT WURM

STERNZEICHEN: FISCH

LEBENSMOTTO: NICHTS IST UNMÖGLICH

WIE MACHST DU DEINEM STERNZEICHEN EHRE: ICH BIN EIN SEHR LEIDESCHAFTLICHER MENSCH UND MACHE ALLES MIT VOLLGAS UND ELAN. DIE MENSCHEN UM MICH HERUM SIND MIR WICHTIG UND DAHER BRINGE ICH GERNE LEUTE ZUSAMMEN UND SETZTE ICH MICH OHNE WEITERES EIN UM ANDEREN EINE BESSERE ZUKUNFT ODER EIN BESONDERES ERLEBNIS ZU GEBEN. EINSATZ IST WICHTIG.

EIGENSCHAFTEN: MIT TUGENDEN WIE EHRGEIZ, FLEISS, MITGEFÜHL, SENSIBILITÄT, FÜRSORGE, LEIDENSCHAFT UND VOLLER ENERGIE GEBE ICH OFT VON ANFANG AN VOLLGAS (MANCHMAL ZU FRÜH). BEDINGUNGSLOS, HELFE ICH GERNE ANDEREN UND ÜBERALL UND PACKE GERNE INITIATIVEN AN UM KREATIV NEUE DINGE ANZUFANGEN ODER AUFZUBAUEN.

HOBBIES: ICH LIEBE UNSER SCHÖNES LAND, UNSERE TRADITION(EN) UND UNSERE SCHÖNEN MENSCHEN. ICH BIN GERN BEI JEDEM FEST DABEI UND GENIESSE ANGELN, JAGEN UND BEREISE UNSER SCHÖNES LAND. GERN BIN ICH IM SCHÖNSTEN DORF IM WESTEN - WLOTZKASBAKEN!

WELCHE THEMEN SIND DIR WICHTIG: TRADITION, GESCHICHTE, EINE BESSERE ZUKUNFT BAUEN, UNSERE NATUR, LANDWIRTSCHAFT, ALLES UM NAMIBIA, WLOTZKASBAKEN

BERUF: WIRTSCHAFTSPRÜFER, STRATEGE, ZUHÖRER, WELTRETTER ABER AUCH ABTEILUNGSLEITER BEI DER O&L GRUPPE, ZUSTÄNDIG FÜR STRATEGISCHE PROJEKTE, FUSIONEN UND ÜBERNAHMEN UND NEUE GESCHÄFTSENTWICKLUNG

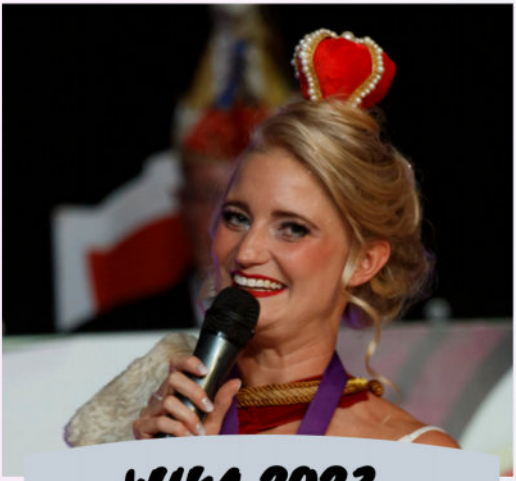

WIKA 2023



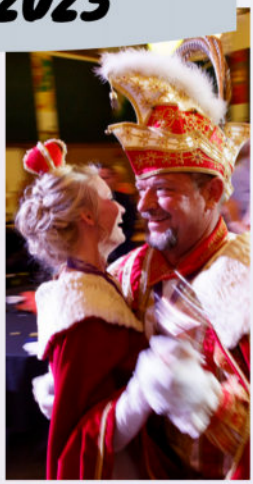











Prinzenpaar 2023



Ja, unsere lieben Närrinnen und Narren,
Man, war das ein langes, aber aufregendes Jahr!
Wie war das eigentlich nochmal?

Beim Prinzenball '23 haben wir mit der HSO ein paar Lieder gesungen,
Und so hat es damals begonnen.

Wir sind mit unserem Audi von Termin zu Termin gedüst
und waren beim Küska, Lüka – zweimal durch die Wüst'.
Otji und Oska durften natürlich auch nicht fehlen,
Und somit können wir so einiges erzählen.

Wir danken unserem großartigen Publikum
und allen anwesenden Gästen,
Natürlich dem WIKA-Komitee, die waren echt die Besten.
Wir danken auch den Sponsoren
und den auswärtigen Vereinen,
den Kellnern, Helfern, Aktiven
und den Gardemädchen, den Feinen.

Ein letztes Mal beim 70. WIKA geht die
Post ab mit den Höhnern und der HSO,
WIKA Prinzenpaar 2024,
die Partyfeuer brennen lichterloh.
Schmeißt uns,
das alte Prinzenpaar, jetzt raus,
Und wir grüßen mit Applaus, Applaus,
Vollgas voraus!

Somit verabschieden wir uns von der
Regentschaft als

Prinz Reinhard 1.
der eiserne Rocker

&

Prinzessin Saskia 1.
die quirlig Quasselnde

Ein dreifaches WIKA!
WIKA, WIKA, WIKA

Dear Windhoek Citizens and Visitors

It is indeed a great honour and pleasure to welcome all Visitors to the City of Windhoek. Today marks the Platinum Jubilee - a milestone 70 th anniversary (1952 to 2024) - of the Windhoek Karneval (Carnival), otherwise known as WIKA. This year's motto is: **"Applaus, Applaus, Vollgas Voraus,"** which means: **"Applause, Applause, full throttle ahead."**



We are thrilled to join in the celebrations of the rich and vibrant tapestry of German-Namibian culture right here in our beloved city! The WIKA of 2024 promises to be an unforgettable experience, filled with an array of exciting activities, mouth-watering cuisine, captivating performances, and immersive cultural showcases. Whether you are a Namibian, German speaker, an enthusiast of German-Namibian culture, or simply someone who loves to explore new traditions, this festival is designed to delight and inspire people of all ages and backgrounds.

This festival is not just a celebration of German-Namibian culture, it is a celebration of community, diversity, and the shared human experience. It is also one of the largest cultural festivals in the country, and has evolved into a brand name in Windhoek since its inception, helping to put Windhoek on the international map and enhance local, regional, and international tourism.

Through music, dance, cuisine, art, and storytelling, we transcend barriers of language and geography, forging connections that unite us in our shared Humanity.

Moreover, cultural events such as this contribute significantly to the economic and social vitality of our city. It attracts visitors from near and far, stimulating local businesses and generating revenue that helps sustain our community's growth and development. Additionally, WIKA provides opportunities for local artists and performers to showcase their talents, contributing to the cultural fabric of our city and fostering a sense of pride and belonging among residents.

The popular carnival procession down Independence Avenue is an annual highlight and attracts residents and visitors from all over, looking forward to goodies such as sweets and other carnival souvenirs raining down on them from the floats – a part of the procession activities that has become a tradition. So, bring the whole family, gather your friends, and join us for a carnival of joy, laughter, and cultural exploration during WIKA 2024!

We look forward to seeing everyone at WIKA 2024 - Prost!

Queen O Kamati
Mayor of Windhoek



Liebe Windhuker Karnevalisten,

Zur 70. Windhuker Karnevalssession grüsse ich Sie herzlich. Es freut mich, als neuer Botschafter der Bundesrepublik Deutschland in Namibia zum ersten Mal ein Grusswort an alle Jeckinnen und Jecken in Namibia richten zu können.

Der Karneval ist ein wunderbarer Brauch, der sich in Namibia bei jung oder alt, schwarz oder weiss, grosser Beliebtheit erfreut. Der Strassenumzug zieht jedes Jahr viele Besucherinnen und Besucher an, die sich an den Umzugswagen und den Kamellen erfreuen. Zudem stärkt der Karneval die Beziehungen zwischen Deutschland und Namibia, so werden dieses Jahr unter anderem Peter Wackel und Die Höhner als Liveacts auftreten. Karneval lebt von Witz und Geist, verbreitet gute Laune und bietet einen Ausgleich zum Ernst des Lebens, an der die ganze namibische Bevölkerung teil nimmt.

Den vielen Helfern und Organisatoren, die den WIKA jedes Jahr erst möglich machen, möchte ich zu ihrem unermüdlichen Einsatz gratulieren, insbesondere danke ich dem Vorsitzenden Frank Schatz und dem Präsidenten Holger Mentzel für ihr Engagement.



Dieses Jahr feiert der Windhoeker Karneval bereits seine 70. Ausgabe. Ich bin zuversichtlich, dass der Windhoeker Karneval trotz seines hohen Alters noch nicht in Rente geht. Getreu dem diesjährigen Motto **„Applaus, Applaus, Vollgas voraus!“** wünsche ich dem Windhoeker Karneval Vollgas auch für die nächsten 70 Jahre!

Mit einem dreifachen „WIKA“, „Helau“ und „Alaaf“,

Thorsten Hutter

PKF
Financial Consulting
Services (Pty) Ltd

Applaus Applaus Vollgas Voraus!
Wir gratulieren dem WIKA zu 70 Jahr!
Macht weiter so, Karneval ist wunderbar!
Denn wichtig ist eine närrische Auszeit
Mit viel Humor, Spaß und Heiterkeit!

Wir wünschen allen Närrinnen und Narren
eine unvergessliche Session!
3x WIKA

PKF Financial Consulting Services
www.fcsnam.com



70
CARNIVAL
IS HERE

APPLAUSE, APPLAUSE!
FULL THROTTLE AHEAD!

YOUR
BUTT

FOR ALL YOUR ARCHERY SUPPLIES
11 Parsival Street, Southern Industrial Area • Tel. 061 401 080

„Applaus, Applaus, Vollgas voraus!"

Applaus für siebzig Jahre Karneval in Windhoek.
Dies ist ein großer Meilenstein in unserer Geschichte.
Feiern wollen wir das in vollen Zügen.

Unser super Programm streckt sich über 10 volle Tage.
Dank grosszügiger Unterstützung haben wir in diesem Jahr Künstler aus Deutschland auf der Bühne.
Dazu kommen einige Besucher aus dem Ausland,
die uns unterstützen und mit uns dieses Ereignis feiern.

Ein großes Dankeschön gilt dem Komitee und allen Helfern,
die ihre Zeit aufgeopfert haben, um diesen Karneval zu gestalten.

Wir freuen uns mit euch kräftig und ausgelassen feiern zu dürfen.

Ich grüße euch mit viel Applaus und
einem 3fach, kräftigen WIKA!

Frank Schatz
Wika Vorsitzender



Komitee



Hinten v.l.n.r Norbert Wurm, Frank Schatz, Harald Hecht, René Piehl, Klaus Verbücheln, Hans-Peter Reiff, Horst Schenk, Holger Sircoulomb

Mitte v.l.n.r Natascha Helm, Heike von Somnitz, Julia Roemer, Marie Friede, Katja Diener

Vorne v.l.n.r Tanja Düvel, Vera Schatz, Nadja Schatz, Maike Steffen, Holger Mentzel

Abwesend: Holger Jensen, Gunnar von Dewitz, Kim Gorn, Annette Schonecke, Matthias Hass, Sven Kriess, Heinz Krumrey, Svenja Reimers, Birgit Schaeffler, George Britnell

WIKA PRINZENGARDE



Trainiert von Julia Roemer

Hinten v.l.n.r Silja Burmeister, Danika Deetlefs, Katherine Hunter, Leigh Engelbrecht, Tatjana Sircoulomb, Birte Gärtner, Karin Zavitaeva, Aliné Jacobs

Vorne v.l.n.r Corlia Liebenberg, Britta Haensel, Maresa Britnell, Neve Batley, Saskia Burmeister, Almut Hoffmann

Abwesend: Julia Kaufmann und Nicole Bader

APPLAUSE, APPLAUSE!
FULL THROTTLE AHEAD!

AFRO
PUMPS
AND METALCRAFT



Parsival Str Nr 11, Southern Industrial,
Windhoek
Tel: +264 61 264 765
E-mail: afropump@iway.na

Shop online

Wineology
Wholesalers cc



Whether you are a wine fanatic or just a casual enjoyer, we will have something for you.

www.wineologycc.com

Cell +264 81 128 9990 • Windhoek • Namibia • sales@wineologycc.com

DIE WIKA PRUNKSITZUNG



In diesem Jahr – wie wunderbar
Feiert Windhoek zum 70. Mal WIKA!
Dem gebührt großer Respekt
Und das Motto haben wir passend ausgeheckt!

Applaus, Applaus, Vollgas voraus!

Ja der Spass kennt keine Grenzen
Denn mit toller Musik, super Stimmung und genialen Tänzen
Vergeht ein Abend wie im Flug
Ich hoffe Ihr kriegt nie genug!

Feiert, singt mit, tanzt und lacht
Wie mann's eben nur beim WIKA macht!
Jeder Narr ist uns willkommen
Als Prunksitzungspräsident grüß ich uneingenommen!

Hans-Peter (Pongo) Reiff

SO VIEL SPASS IN DER BÜTT 2023

So viel Spass in der Bütt 2023

Fünf Namibische und ein Deutsches Talent

Oben : Svenja Hecht, Günter Wilckens & Franz Rick aus Deutschland
Unten: Neville Basson, Meraai Helm & Kai Langmaak



+264 (0) 83 2020 123 +264 (0) 85 3 444 333 studio@hitradio.com.na

HITRADIO namibia

Sichert euch bis zum 31. Juli 2024 unser unschlagbares Angebot!

50% Rabatt

auf eine 3-monatige Werbekampagne.

Gebt bei eurer Buchung den Code "**WIKARADIO**" an und sichert euch exklusive Vorteile!

Schreibt uns eine E-Mail an **sales@hitradio.com.na.**



Podcast

WIKA DAMENABEND



Applaus, Applaus, Vollgas voraus!

Wir Damen, den Wika feiern, in Saus und Braus.
Von weit und nah, wir sind alle dabei.
"Arbeit und Alltag, sagen wir, goodbye."

PARTYSPAß IM VOLLGAS, der Saal wird voll.
Wir stoßen an, unser Abend wird toll.
Kommt vorbei, dass darf man nicht verpassen,
Ob kostümiert oder in voller Pracht, das ist euch überlassen.

Die 5. Jahreszeit ist endlich wieder da,
Ich Grüße euch, mit einem dreifach kräftigen:

WIKA, WIKA, WIKA

Eure Damen Präsidentin,
Nadja Schatz

Fitch & Leedes
BESPOKE MIXERS

DIE WIKA SHOWTANZ GRUPPE



Trainiert von Almut Byrne

Hinten v.l.n.r: Julia Kaufmann, Behan van Niekerk

1. Reihe Hinten v.l.n.r: Corlia Liebenberg, Maresa Britnell, Birte Gärtner, Leigh Engelbrecht

2. Reihe Vorne v.l.n.r: Michael Liebenberg, Almut Byrne, Marco Byrne, Karina Zavitaeva, Helge Hoffmann

Vorne: Katherine Hunter





2023
HUMOR REGIERT!

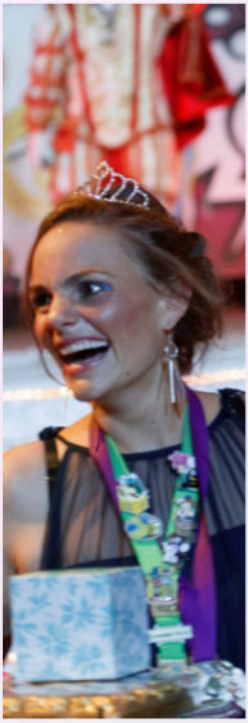

















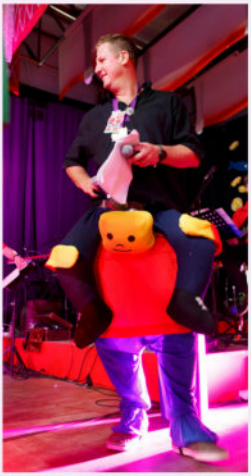




NEDBANK





APPLAUS APPLAUS

VOLLGAS VORAUS



FÜR DEN APPLAUS SORGT IHR,
FÜR FRISCHEN "WIND" SORGEN ABER WIR

STARKE

MANUFACTURING & AIRCONDITIONING CC

061 261 647 – info@starke.com.na

WIKA HERRENABEND

Wir feiern bald wieder Wika und machen große Saus,

Das Motto lautet "Applaus, Applaus, Vollgas voraus!"

Herrenabend ist dieses Jahr wieder dabei mit tollem Programm
Da stehen die Herren auch bestimmt auch ohne Bier ganz stramm.

Mit viel Humor, Tanz und Applaus
Tanzt auf dem Tisch vielleicht ne Maus ?

Bringt Eure Freunde in großen Gruppen
Da wird sich so mancher einer vielleicht
zum Jecken entpuppen.

Der Wika Herrenabend wird ne Riesen Sache
Ich freue mich und wir lassen es so richtig krache

WIKA, WIKA, WIKA
Sitzungspräsident des Herrenabends
Carsten von Lüttwitz



JOKE

Wie nennt man eine Blondine, die in die Steckdose greift?
Funkemariechen.

HAHAHA

Was macht ein Karnevals-Clown im Büro?
Faxen.





NAMINSOL
NAMIBIA MINING INDUSTRIAL SOLUTIONS

Der Bergbau erlebt einen tollen Aufschwung
Das hebt nicht nur beim WIKA die Stimmung

Applaus, Applaus
Vollgas voraus

WIKA!

AAA TRADING ENTERPRISE

8 Benz street, Windhoek Tel: (061) 245284 frank@cowboys.com.na

Applaus Applaus Ob oben oder unten, Wir machen alles für'n Kunden!

A ONCE-IN-A-LIFETIME KARNEVAL GUIDED BY 70 YEARS EXPERIENCE

At the Windhoek Karneval, we do not necessarily measure our existence in years, we measure it in memories, because memories are timeless.
During our Karneval celebration, we hope to fill your life with experiences rather than things, we hope you have funny stories to share, rather than things to show.



With our 70th Karneval celebration, we invite each and all of you to make your own memories and filling your life with experiences, by joining us for the 2024 Karneval season under the motto of Applause, applause – full steam ahead. Whilst the "applause" might be directed at the Windhoek Karneval, the "full steam ahead" is aimed at you, the jesters and merry makers. Do not let the day-to-day worries and troubles hold you back for it is the season of fun and joy.

„Volstoom fees – volspoed gees" is ons vertolking van die 2024 Karneval leuse in Afrikaans en soos die leuse daarop dui, vermy asseblief die feestelike handbriek tydens hierdie 70ste Karneval, 'n eenmalige ervaring, propvol potentiële herinneringe.

With the unwavering support of the Ohlthaver & List Group, the International Evenings on 11 & 12 April 2024, promise to provide unlimited opportunities for memories. By popular demand the Jaegermeister Brass Cartel will once again pull you off of your chairs and for the first time, we have pleasure in bringing Whackhead Simpson from Kfm on the WIKA stage to entertain you with his timeless sense of humour. These acts are supported by international as well as local entertainers and whether you are a seasoned veteran or a newbie at the Windhoek Karneval, the 70th Windhoek Karneval celebration will be memorable.

We guarantee.
I salute you with a three-times thundering
WIKA. WIKA. WIKA!

Holger Sircoulomb
President O&L International Evening



JUKA

APPLAUS, APPLAUS, WIR STEHEN HERAUS!



KIANO BOEHME



IM JUKA-REICH, DA STRAHLT DIE PRACHT,
FESTLICH GESCHMÜCKT, DIE NARRENNACHT.

SEID WILLKOMMEN, IHR NARREN ALLERORT,
DENN DIE FÜNFTE JAHRESZEIT STEHT AM WORT.

DAS PRINZENPAAR, MIT NARRENMUT,
FÜHRT EUCH DURCH DIE JUKA-FLUT.

LASST UNS JUBELN, TANZEN, LACHEN,
DIE STIMMUNG STEIGT, LASST ES KRACHEN

JUKA, JUKA, JUKA, UNSER RUF ERKLINGT,
DAS FEST BEGINNT, DIE GLOCKE KLINGT.

APPLAUS, APPLAUS, WIR STEHEN HERAUS,
DIES IST DER 2024 JUKA MOTTO GRUSS.

MIT ROTER NAS', NARRENKAPP, UND VIEL SPASS.
FEIERN WIR ZUSAMMEN, MIT VOLLGAS!

AM 13. APRIL, IM JUKA-REICH, SIND WIR ALLE DABEI,
EIN DREIFACH KRÄFTIGES JUKA!, AUF JETZT, KOMMT HERBEI!

ES GRÜSST PRÄSIDENT KIANO, SAMT ELFERRAT, GARDE UND PRINZENPAAR,
DIE GANZE JUNGEND-NARRENSCHAR.

JUKA! JUKA! JUKA!

farm fresh Waldschmidt eggs

PRINZ ROMAN I.
DER CHARMANTE WÜSTENKATER

&

PRINZESSIN ANNICA I.
DIE PFIFFIGE TANZMAUS



Steckbrief des JUKA-Prinzenpaar 2024		
Prinz Roman I der charmante Wüstenkater	***Titel***	***Prinzessin Annica I Die pfiffige Tanzmaus***
Roman Dainat	***Bürgerlicher Name***	Annica Theissen
24.02.2006	***Geboren***	11.01.2006
Fisch	***Sternzeichen***	Steinbock
Volleyball und Party	***Hobbies***	Tanzen und Nähen
Schule fertig machen und dann weiterschauen	***Zukunftspläne***	Nach der Schule nach Europa ziehen und ein Medizinstudium beginnen
Teambuilding, neue Leute kennenlernen und vor allem Party	***Was bedeutet JuKa für dich?***	Tolle Gruppendynamik und zwei Wochen lang zusammen feiern



JUKA

JUKA 11ER RAT

TRAINIERT VON
NADJA SCHATZ



Hinten v.l.n.r: Mick Trübenbach, Kurt Scriba, Nadja Schatz (Trainerin), Oskar Lambert, Roman Dainat, Leo Kesselman, Constantin Carsten
Vorne v.l.n.r: Alexander Bergemann, Mikel Usieto, Kiano Boehme (Präsident), Tristen Kaufmann (Vize-Präsident), Daniel James, Thilo Gallert.
Abwesend: Michael Raad



NEON CHICKS

TRAINIERT VON
MARLIS GERBER

Hinten v.l.n.r: Danelle Knouwds, Ina Mai, Jara Reif, Naiomi Raad , Sophia Rholf, Emma Peake
Vorne v.l.n.r: Lián Gebauer, Mia Henkert



JUKA GARDE

TRAINIERT VON
MARESA BRITNELL

Hinten v.l.n.r: Lee-Marie Marcus, Hanna Carstens, Ronja Fechter,
Anabel von der Wense, Keira von Alvensleben, Finja Sauerteig, Kim Sickel,
Anais Moubayed, Gia Sickel, Amelie Engelhard, Lea Reiff
Vorne Stehen: Zoe Waldschmidt, Kaylynn Klein, Charlene Liebenberg, Aniki Rall
Vorne sitzten: Gail-Lee Feris, Annica Theissen, Cheree Augustyn, Charlotte Louise,
Clara van Heerden, Inka Walter
Abwesend: Alexa Seefeldt



JUKA KOMITEE

V.L.N.R: TRAINER MARESA BRITNELL & NADJA SCHATZ
JUKA KOMITEE HELFER: HORST SCHENK, ALICIA REIFF & TANJA KAUFMANN (ABWESEND)
JUKA ELTERN: VERA SCHATZ & MARGIT REIFF



2023
RÜCKBLICK



























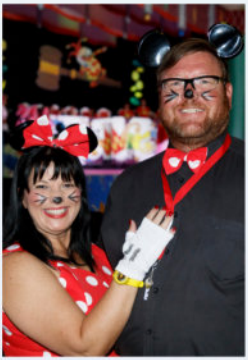



Die Funkenmariechen

Rechts:
KIKAWI Funkenmariechen
Jasmin La Barrè
trainiert von
Wiebke La Barrè





Unten:
WIKA Funkenmariechen
Saskia Burmeister
trainiert von Svenja Reimers



Mitte:
JUKA Funkenpaar
Marlis Gerber &
James Milner-Cindano,
trainiert von Maresa Britnell



CWELLMEDIA

Your presence. Our passion

LET YOUR BRAND STAND OUT?

Social Media

VIDEOGRAPHY

GRAPHIC DESIGN

360°

VIRTUAL TOURS

WEBSITES

CONTACT OUR TEAM TODAY:

+264 81 497 2045 | info@c-wellmedia.com









CROWN MILLS

Ihr führender Lieferant für die Fleischverarbeitungs- und Lebensmittelindustrie in Namibia.

www.crownmills.cc

Scharfer Kunden Dienst!

+264 61 232 381 · 42A New Castle Str, Northern Industrial, Windhoek



GRUSSWORT VON

SVEN THIEME

VORSITZENDER DER OHLTHAVER & LIST GRUPPE UND SCHIRMHERR DES WINDHOEKER KARNEVALS

‚FREUDE UND FEIERLICHKEIT IST SPÜRBAR IN UNSERER STADT, WÄHREND WIR UNS AUF DEN 70. WINDHOEK KARNEVAL VORBEREITEN!

ALS STOLZER SPONSOR IST OHLTHAVER&LIST MIT DABEI UND WIR BRINGEN UNSEREN AUTHENTISCHEN, FÜRSORGLICHEN UND LEIDENSCHAFTLICHEN GEIST, UNSERE O&L PERSONA.

WIR SIND FROH EIN GROSSER TEIL DIESES HISTORISCHEN EREIGNISSES ZU SEIN, WO KULTUR, TRADITION UND ENDLOSER SPASS ZUSAMMENKOMMEN.

UNTER DEM MOTTO „APPLAUS, APPLAUS, VOLLGAS VORAUS" SIND WIR NICHT NUR SPONSOREN - WIR SIND AUCH TEILNEHMER, DIE SICH KOPFÜBER IN DEN TRUBEL STÜRZEN UND JEDEN DAZU EINLADEN MIT VOLLEM ENTHUSIASMUS MITZUMACHEN!

LASST UNS UNSER DEUTSCHES KULTURGUT MIT DEM NAMIBISCHEN FLAIR FEIERN UND ZUSAMMEN UNVERGESSLICHE ERINNERUNGEN SCHAFFEN.

AN ALLE KARNEVALSFREUNDE - SEID BEREIT FRÖHLICH ZU SEIN, ZU TANZEN UND ZU LACHEN, DENN BEI O&L SIND WIR DAVON ÜBERZEUGT, DASS FREUDE TEIL EINES JEDEN ERFOLGSREZEPTES IST!

PROST AUF TRADITION, VIELFALT UND DEN FROHSINN DES WIKA!'



KIKAWI

Mit Vollgas tauchen wir ab!

TRÖTEN UND KLATSCHEN, KONFETTI UND LUFTSCHLANGEN,
MASKEN, VERKLEIDUNG, MUSIK UND TANZ,
DAS IST KARNEVAL.

VIELE KONNTEN DEN KARNEVAL KAUM NOCH ERWARTEN,
ABER JETZT IST ES SOWEIT - WIR STARTEN.

ZUM KINDERKARNEVAL SIND WIR BEREIT.
"HURRA!" DENN WIR KINDER DÜRFEN WIEDER FEIERN.

BEIM KIKAWI IN DIESEM JAHR,
GEHT ES AB, NA KLAR!
"MIT VOLLGAS TAUCHEN WIR AB!"

LIEBE KINDERNARREN SEID BEREIT
DIE UNTERWASSERWELT ZU ERKUNDEN.
AM SONNTAG 7. APRIL 2024 HIER MIT UNS.
DANN MACHEN WIR DIE PARTY
DENN ES WIRD GEFEIERT, GETANZT UND GELACHT.

ES GRÜSST EUCH MIT EINEM DREIFACH KRÄFTIGEN

KIKAWI, KIKAWI, KIKAWI

EUER KIKAWI TEAM



STECKBRIEF DES KIKAWI-PRINZENPAAR 2024

Prinzessin Karina I die fetzige Tanzmaus	Titel	Prinz Milan I der Superflitzer
Karina Laborn	Name	Milan Fischer
30. Mai 2015	Wann geboren	8. Februar 2015
DHPS	Schule	DHPS
Kunst	Lieblingsfach	Mathe
Gymnastik & tanzen	Hobbies	Go-karting & Ball Sport
Geburtstag feiern	Allerschönster Tag	Sonntag
Schlangen & Spinnen	Wovor hast du Angst	Monster
Lehrerin	Was möchtest du mal werden	Ingenieur
KiKaWi, Gymnastik & Wasserski	Was macht dir am meisten Spaß	Atmen



MINIGARDE

Trainer
Jana Werner &
Andrea Hobum

Hinten v.l.n.r: Isabella Krenz, Maya Dobberstein, Oden Stranghöner, Marcel Werner, Claire von Lüttwitz, Tara Langmaak, Katherina Lucke, Joshua Wait
Vorne v.l.n.r: Lena Hassel Liam Rossouw, Glenn Helm, Kym Mathews, Nele Sauber, Niels Barth, Nadja Friedrich, Luke Slabber, Katherina Stiemart, Nelia Erlank, Romi Schneider, Daniela Munz, Daniel Rossouw, Olivia Helm

MIDIGARDE

Trainer
Wiebke La Barré &
Gesche Hannam



Hinten v.l.n.r: , Lia Vermeulen, Laura Ling, Olivia Wenk, Olivia van Eeden, Lena Ahrens, Leila Wurm, Ariane Schoenecke, Lilly wolf, Katja Dippenaar, Mia Kernstock, Mia La Barré
Vorne v.l.n.r: Lucy Schweighardt, Dunja Hobum, Theresa Lucke, Kaylie Dresselhaus, Tanja Iben, Lara Botha, Mila Bauer



X-Pression

Trainer
Maria Schönweiss &
Lilli Gebauer

Hinten v.l.n.r. Amelie Rotkegel, , Layla Dasac, Jana Risser, Mimi von Stryk, Alexandra Egerer

Unsere Leitung durchs Programm

Annette Schonecke &
Maria Schönweiss



SHOWTANZ

Trainerin
Tanja Bauer,
Monique Binneman &
Leàn Gebauer



Hinten v.l.n.r: Denise Dauberschmidt, Arya Voigts, Lara Munz, Anna-Lena Traut,
Olivia Hannam,Nadia Kriess, Annica Rothkegel
Vorne v.l.n.r: Karina Laborn,Ayla Busch, Mareile Schonecke, Scarlet Kubirske, Leila Deetlefs,
Bianca Kriess, Alisa Wurm, Eliska Wahengo, Emma Stranghoener, Saskia Wilckens



KIKAWI - BOYS:

Trainerin
Mildred von
Lüttwitz & Manuela
Mathews

Hinten v.l.n.r: Aaron Risser, Kian Graf, Tim von Dewitz,
Christian Wolf, Tim Schneider, Nick Mathews
Vorne v.l.n.r: Malte Iben, Max-OliverBusch, Maurice Werner, Oliver Dimpsey, Finn Dimpsey



Kikawi Team mit Trainer:
Hinten v.l.n.r: Wiebke La Barré, Gesche Hannam, Maria Schönweiss, Lilli Gebauer,
Jana Werner, Monique Binnemann, Tanja Bauer, Kyra von Dewitz
Vorne v.l.n.r: Mildred von Lüttwitz, Manuela Mathews,
Christine Kubirske, Andrea Hobum, Leàn Gebauer

70 JAHRE WIKA
























THESEN
LINE
LIGHT and HEAVY CARGO
FOR THE WINDHOEK CARNIVAL


1967
OLIVER 1950
DIE DICKE BOTHA
ENTWICKLUNGSHILFE
GERÄTE VERLEIH
G.M.B.H.











UNSERE AnneMaRose Finkeldey

Unsere AnneMaRose Finkeldey ist, im stolzen Alter von 90 Jahren, die älteste Karnevalistin in Namibia und seit über 60 Jahren eine feste Grösse im Karneval.

Sie hat viele verschiedene Rollen innegehabt: vom Kartenvorverkauf und Türsteherin bis hin zur Betreuung von Büttenrednern und Prinzenpaaren.

Bereits seit den 60er Jahren war sie für den wichtigen Bereich des Kartenvorverkaufs verantwortlich.
Zwei Wochen vor Start des Karneval, täglich um 10:00 Uhr baute sie ihren Tisch im Gustav Voigts Zentrum auf, ausgestattet mit einer Kasse, etwas Wechselgeld, grossen Sitzplänen, einem gespitzten Bleistift und einem Radiergummi.

Am 22. Januar 2000 wurde Annerose der Verdienstorden in Silber vom BDK verliehen, obwohl sie nie selbst auf der Bühne stand. Als Türsteherin erlebte sie jedoch hautnah die Ereignisse mit den Aktiven.

Ihre langjährige Erfahrung und ihr junggebliebenes Herz gibt ihr Verständnis für die heutige Zeit, aber es ermöglicht ihr auch, den Unterschied zwischen der Vergangenheit und der heutigen Zeit genau zu erkennen, u.a. dass es früher kein Fernsehen gab, die Reden ernster und intelligenter waren, und auch die Unterstützung des Publikums grösser war.

Heutzutage müssen die Organisatoren auf die Ansprüche eines vom Fernsehen verwöhnten Publikums eingehen, und die Jugend ist leider nicht mehr so leidenschaftlich am Karneval interessiert wie früher, so Annerose Finkeldey.

Für Büttenredner ein unvergesslicher Moment war das obligatorische Küsschen auf die Wange - somit war das Lampenfieber gelindert. Ihr Charme und Wärme, sowie die beruhigende Natur, hat so manch einem Abend den Erfolg bereitet.

Im Jahr 2008 wurde Annerose dann der Verdienstorden in Gold vom BDK verliehen. Wir sahen eine gerührte Annerose, die sich zunächst dagegen sträubte, aber dann strahlend diesen besonderen Orden auf der WIKA-Bühne in Empfang nahm.

Auch wenn Annerose nicht mehr die Verantwortung für den Kartenvorverkauf oder die Türsteherrolle trägt, ist sie immer noch interessiert am WIKA-Geschehen, und als geliebte und geschätzte Persönlichkeit ein wichtiger Bestandteil des WIKA.

Und sie betont auch immer wieder:
"Bevor ihr mich nicht hinauswerft,
gehe ich nicht.
Ich brauche Euch mehr,
als ihr mich braucht."



Annerose unser ältestes und liebstes Funkenmariechen.










Wika
Drive





















1952 - 2024









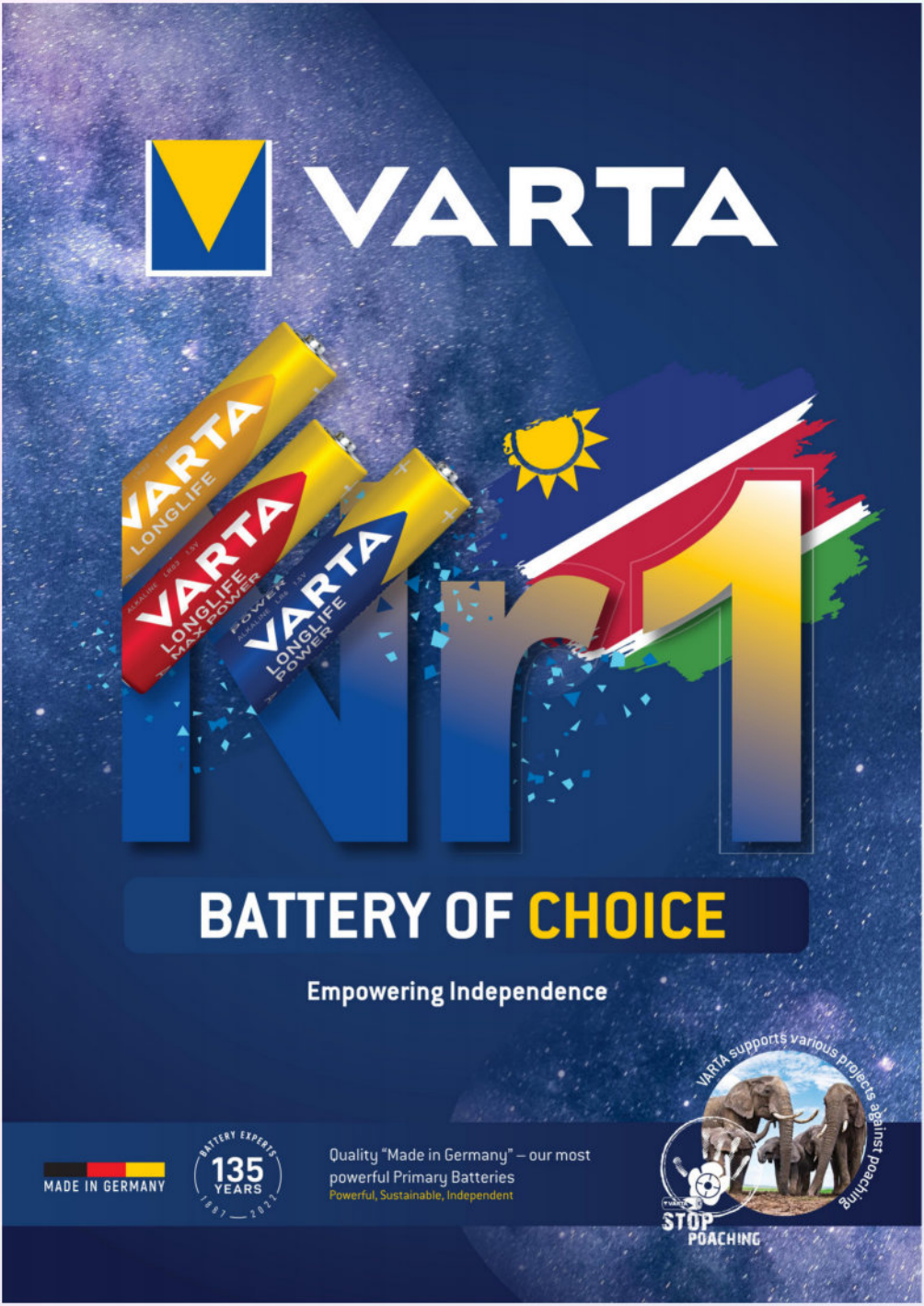
VARTA
VARTA LONGLIFE
VARTA LONGLIFE MAX POWER
VARTA LONGLIFE POWER
Nr1
BATTERY OF CHOICE
Empowering Independence
MADE IN GERMANY
BATTERY EXPERTS
135 YEARS
1887 — 2022
Quality "Made in Germany" – our most powerful Primary Batteries
Powerful, Sustainable, Independent
VARTA supports various projects against poaching
STOP POACHING

Die Annerose-Zu-Spät-komm-Sauu

Sie füttert es mit den guten Gaben
von denen, die zu spät zum Meeting kamen

Sie hat es damals mit zur Sitzung gebracht um die zu bestrafen,
die den Anfang der Sitzung verschlafen

Der Zweck der Sau war ziemlich klar
wer zu spät zu Meetings kommt, zahlt die Mariba

11 Jahre hat sie schon auf des Schweinchen aufgepasst
fasst niemals sie es aus den Augen lasst.

Das Schwein wurde irgendwann mal zum Elefant
für den der zahlen muss, bleibt dies irrelevant relavant

Sie hat es schon oft geschlachtet mit gutem Mute
der Inhalt kam dann der Museumskasse zu Gute

Die Sau hat dem Museum schon viel Mariba eingebracht
Ein Geheimnis bleibt die Gesamtsumme so ist es ausgemacht.

Die einen werfen hinnein 5 Doller
Damit die Sau wird immer voller

Die andem zerbrechen sich die Köppe
suchen in der Tasche ein paar alte Hosenknöppe.

Geschrieben von Heinz Krumrey
May 2019





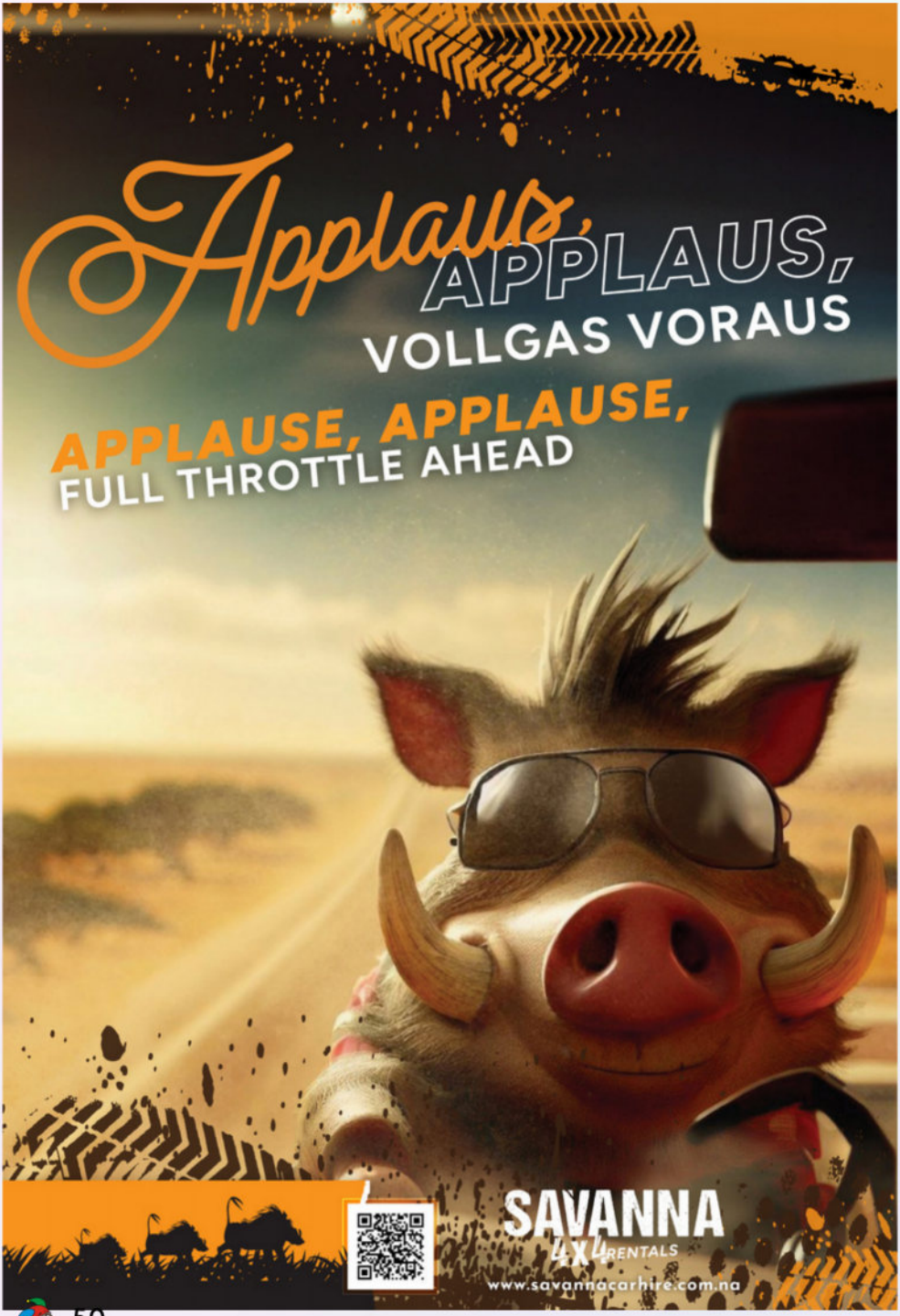
Applaus,
APPLAUS,
VOLLGAS VORAUS
APPLAUSE, APPLAUSE,
FULL THROTTLE AHEAD
SAVANNA
4X4 RENTALS
www.savannacarhire.com.na

„Pass op, Pass op Windhoek, mir kumme mit allemann vorbei“

Liebe Freunde und Gäste vom Karneval in Windhoek,

wir, die Höhner, freuen uns sehr darüber, in diesem Jahr zum ersten Mal beim WiKa dabei sein zu dürfen. So fernab unserer geliebten Heimatstadt Kölle auf die Bühne zu gehen, ist für uns definitiv etwas ganz Besonderes. Wir sind sehr aufgeregt und gespannt darauf, wie es sich anfühlen wird, über 8.000 km Luftlinie entfernt von Kölle mit euch Karneval zu feiern.

Wir sind begeistert, dass der Kölner Karneval, der uns allen so sehr am Herzen liegt, an so vielen verschiedenen Orten der Welt mit unvergleichbarer Leidenschaft und unbändigem Einsatz gefeiert wird.

Kölle und Karneval sind unserer Überzeugung nach überall dort, wo das kölsche Lebensgefühl mit Lebensfreude, Toleranz und Frohsinn gelebt wird.

Wir sind uns sicher, dass wir gemeinsam mit euch eine tolle Zeit haben werden und ein neues Highlight in unsere Bandgeschichte hinzufügen können.

Wir sind voller Vorfreude auf das Abenteuer und schicken ein herzliches

„Viva Namibia“, Eure HÖHNER





VOLLGAS VORAUS!

Fahrt mit unseren Quantum Bussen oder Toyota 4x4 ,
dann kann ja garnix mehr schief gehen auf Eure Tour.

Classic Car Rental

Die akzeptabelsten Preise für Allradfahrzeuge in Namibia! Hier bekommen Sie zu kompetenten Preisen ein Fahrzeug in einem ausgezeichneten Zustand. Die professionelle Wahl für Touristen, die bequem und vor allem sicher in den Namibischen Urlaub möchten.

CLASSIC CAR RENTAL NAMIBIA

verfügt über eine firmeneigene Werkstatt und kann somit einen hohen Standard der Mietwagen garantieren.



Grussbotschaft von der
KG ULK Laubenheim 1930 e.V.

FREUNDLICH, EHRLICH UND NETT SO SOLLTE ALLGEMEIN,
EIN GRUSSWORT IMMER SEIN,
DENN MAN GRÜSST NUR FREUNDE OFT UND GERN,
MAN GRÜSST WEN MAN VERMISST, WER FERN.
MAN GRÜSST AUCH, WENN MAN GUT BEKANNT,
MAN GRÜSST WENN MAN IST ENG VERWANDT.
WER LIEBT SENDET SEHNSUCHTSVOLL EINE LIEBEN GRUSS,
STETS IST DER GRUSS EIN „WILL" KEIN MUSS.



UNSER GRUSSWORT IST NÄRRISCH ZWAR,
DOCH WIRD BEIM LESEN ES SCHNELL KLAR,
UNSER GRUSSWORT AN EUCH ALLES VEREINT,
GENAU WAS SO EIN GRUSS STETS MEINT.

WIR GRÜSSEN ALS FREUNDE, DIE ZWAR FERN, DAS IST BEKANNT,
DOCH IM GEIST SIND WIR SEHR ENG VERWANDT.
WIR LIEBEN ALLE DAS NÄRRISCH SEIN UND TRAGEN UNSERE NARRENKAPP`,
DESHALB SAGE ICH ES KURZ UND KNAPP,
DIES GRUSSWORT EILT VORAUS GESCHWIND,
WEIL WIR ZU BESUCH BEI EUCH BALD SIND.

WIR FREUEN UNS DARAUF, DESHALB ZUM SCHLUSS,
FÜR EUCH AUS MAINZ HIER UNSER GRUSS,
WIR GRÜSSEN JEDES KIND, MANN ODER FRAU
NACH MEENZER ART JETZT MIT 3 X HELAU.

IN NÄRRISCHER VERBUNDENHEIT
UWE MERZ
1.VORSITZENDER KG ULK 1930 E.V.

















OB WINDHUK ODER MAINZ,
ALS NARREN SIND WIR EINS.

AFRICAN PACKAGING (Pty) Ltd

Applaus, Applaus!

bei AFRICAN PACKAGING

mit Vollgas voraus!

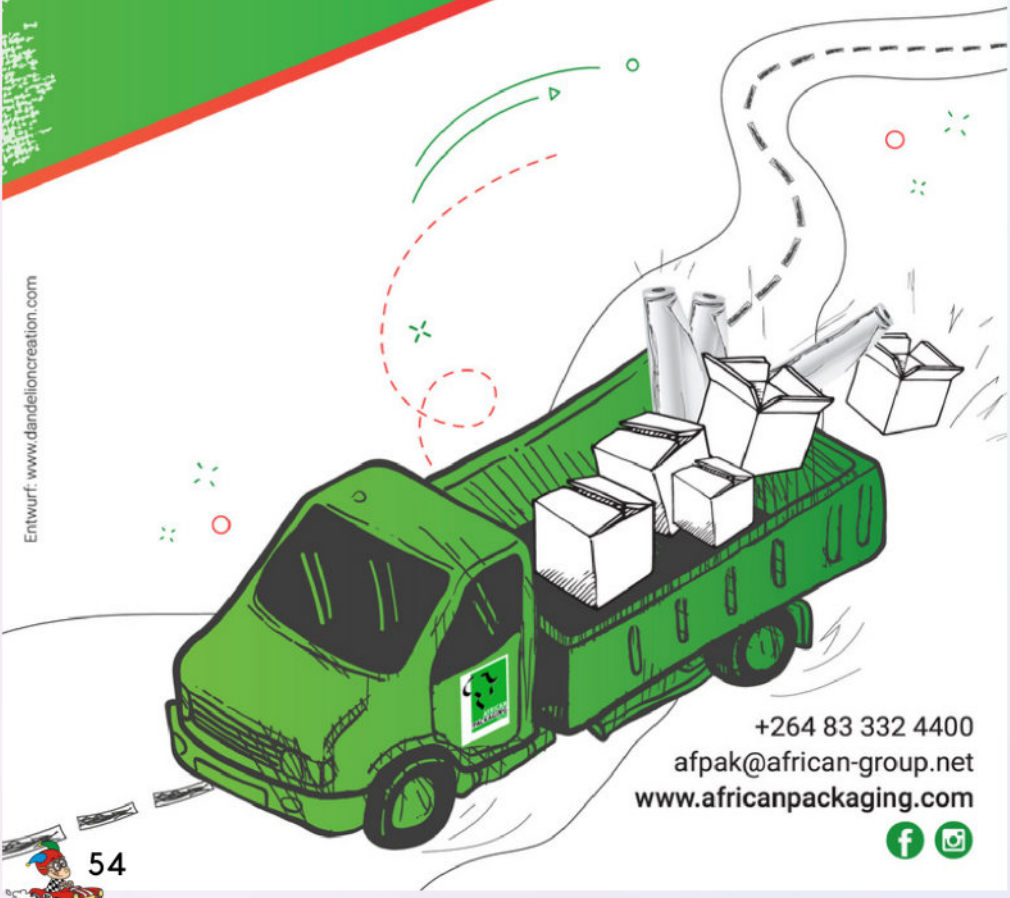

Entwurf: www.dandelioncreation.com

+264 83 332 4400
afpak@african-group.net
www.africanpackaging.com

70 Jahre Liebe WIKA
Herzlichen Glückwunsch zum Traditionskarneval

Schon zum dritten Mal geht es bei mir in die Karnevalsverlängerung nach Namibia und es ist mir eine große Ehre beim großen 70 jährigen Jubiläum des Windhoeker Karnevals dabei zu sein. Diese Jahr heißt es nicht nur mit Vollgas voraus, sondern zu diesem einzigartigen Jubiläum habe ich mir was ganz besonderes ausgedacht und komme nicht alleine.

Im Gepäck habe ich aus Köln als offizielle Vertreter dabei:

- Michael Klaas, Kommandant der Altstädter Köln 1922 e.V.
- Paul Beck, Senator der Willi Ostermann Gesellschaft Köln 1967 e.V.
- Oliver Steinmann, Goldene Jungs e.V. Köln

Außerdem freue ich mich ganz besonders auf die gemeinsame Prinzessin mit den Höhnern, auf 3 Tage Traditionskarneval mit meinen Reisegruppen und meiner ersten Teilnahme am großen Karnevalsumzug mit eigenen Wackel-Wagen durch die Stadt Windhoek.

Als Mitglied der Prinzengarde der Stadt Aachen es ist mir 2024 wieder eine Freude beim Prinzenball & der Prunksitzung des WIKA in offizieller Begleitung und Uniform auf der Bühne beim SKW zu stehen. Als Namibia Fan und Investor, seit 2023 sogar mit der eigenen touristischen Lodge vor den Toren der Stadt in Brakwater, komme ich so gerne in dieses wunderbare Land mit tollen Menschen & Traditionen.

Ich freue mich wieder auf fantastische feuchtfröhliche Veranstaltungen, viele bekannte und neue Gesichter, Stimmung, Spaß & Tanz beim Windhoek Karneval 2024.

I ♥ Namibia

Auf ein 3faches
WI-KA, WI-KA, WI-KA
Euer
peter wackel



Synapsenfasching

 ,  , Vollgas Voraus,

ABSOLUTE LOGISTICS fährt die Regenten aus.

 und Zepter, bei uns sicher an Bord,
auf rot-silbernen Wagen herrscht Narrenwort.

Über den Wika-Drive wird unsere wertvolle Fracht,
sicher zur  -Hochburg gebracht.

Da lassen sie's krachen, haben Wi  im Blut
Remmidemmi vom Feinsten mit **Absolute**.

ABSOLUTE LOGISTICS

125-jährigen Jubiläumskampagne des Mainzer Carneval Club

ES WAR IM JAHR 1898, ALS SICH IN EINER MAINZER ALTSTADT-KNEIPE UND BRAUHAUS NAMENS „BIRNBAUM“ DER BIRNBAUM-DEBATTIERCLUB TRAF UND GESCHICHTE SCHRIEB – ALS NÄMLICH AUS SEINEN REIHEN DER MAINZER CARNEVAL CLUB HERVORGING, DER NUN SCHON SEIT 125 JAHREN MIT SEINEN KAMPAGNEN DIE „MEENZER“ UND IHRE GÄSTE BEGEISTERT UND ERFREUT.

IM RAHMEN DER 125-JÄHRIGEN JUBILÄUMSKAMPAGNE DES MAINZER CARNEVAL CLUB FAND AM 7. JANUAR 2024 IM KURFÜRSTLICHEN SCHLOSS ZU MAINZ EINE GROSSE GEBURTSTAGSFEIER STATT. MCC-PRÄSIDENT FLORIAN SITTE UND MCC-SITZUNGSPRÄSIDENT JÜRGEN WIESMANN HATTEN ZU DIESEM ANLASS FREUNDE DES MCC AUS DEM GESAMTEN ALEMANNISCHEN RAUM UND SOGAR AUS SO WEIT ENTFERNTEN LÄNDERN WIE NAMIBIA EINGELADEN. SEIT 1986 BESTEHT ZWISCHEN DEM MCC UND DEM WINDHOEKER KARNEVAL EINE FREUNDSCHAFTLICHE VERBUNDENHEIT, DIE MIT DEM GEGENSEITIGEN KENNENLERNEN DES MCC-EHRENPRÄSIDENTEN BERND MÜHL UND DEM WIKA-SENATOR HEINZ KRUMREY IHREN URSPRUNG FAND. AUS DIESEM GRUND WURDE HEINZ KRUMREY AUCH DIE EHRENVOLLE AUSZEICHNUNG ZUTEIL, DEN WINDHOEKER KARNEVAL BEI DIESER FESTIVITÄT VERTRETEN ZU DÜRFEN. OHNE FRAGE WAR ES FÜR DEN WIKA EINE GROSSE ANERKENNUNG ZUSAMMEN MIT SO VIELEN BEDEUTENDEN NÄRRISCHEN WÜRDENTRÄGERN UND EINIGEN GRÖSSEN DER DEUTSCHEN WIRTSCHAFT UND POLITIK, ZU DIESER SITZUNG EINGELADEN WORDEN ZU SEIN UND HEINZ KRUMREY WURDE SOGAR GEBETEN, IN DER MITTE DES HOHEN RATES PLATZ ZU NEHMEN, UM VON DORT AUS DEM NÄRRISCHEN TREIBEN AUF DER BÜHNE ZU FOLGEN.

SCHWERPUNKT DES MCC IST SEIT EH UND JE DIE POLITISCH-LITERARISCHE FASTNACHT UND DAZU GEHÖRT SEIT MEHREREN JAHRZEHNTEN SCHON DIE SYMBOLFIGUR DES TILL EULENSPIEGEL, DER DAS AUSHÄNGESCHILD DES MCC UND DER MAINZER FASTNACHT IST. NACH VIER JAHREN OHNE EINEN „TILL“ WURDE MIT SPANNUNG UND ALS GANZ BESONDERER HÖHEPUNKT ZUM JUBILÄUM DES MCC EIN NEUER TILL EULENSPIEGEL (FLORIAN SITTE) „INTHRONISIERT“, DER GANZ IM SINNE DER TRADITION DEN MÄCHTIGEN DEN SPIEGEL VORHÄLT, UND DIE MEINUNG DES VOLKES IN GESCHLIFFENER UND GEREIMTER REDE ZUM BESTEN GIBT. ABER AUCH VIELE ANDERE LUSTIGE, TÄNZERISCHE UND MUSIKALISCHE BEITRÄGE WURDEN AN DIESEM ABEND GEBOTEN; WIE ZUM BEISPIEL DIE TÄNZE DER ZUNFTMÜÜS AUS KÖLN UND DEM DES TANZCORPS ROT-WEISSE FUNKEN FRICKHOFEN; DER GESANG VON MARGIT SPORNHEIMER, DER MORITZE, VON SUNA (SO! UND NICHT ANDERS) ODER VON DEN HUMBA UNTER DER LEITUNG VON ERNST NEGER ENKEL THOMAS; SOWIE AUFTRITTEN DER NARRENZUNFT SEEGOCKEL FRIEDRICHSHAFEN, VON HILDEGARD BACHMANN, JÜRGEN WIESMANN ODER JOHANNES BERSCH ALS „MOGUNTIA“.



COLIN MATHEWS JOINERY

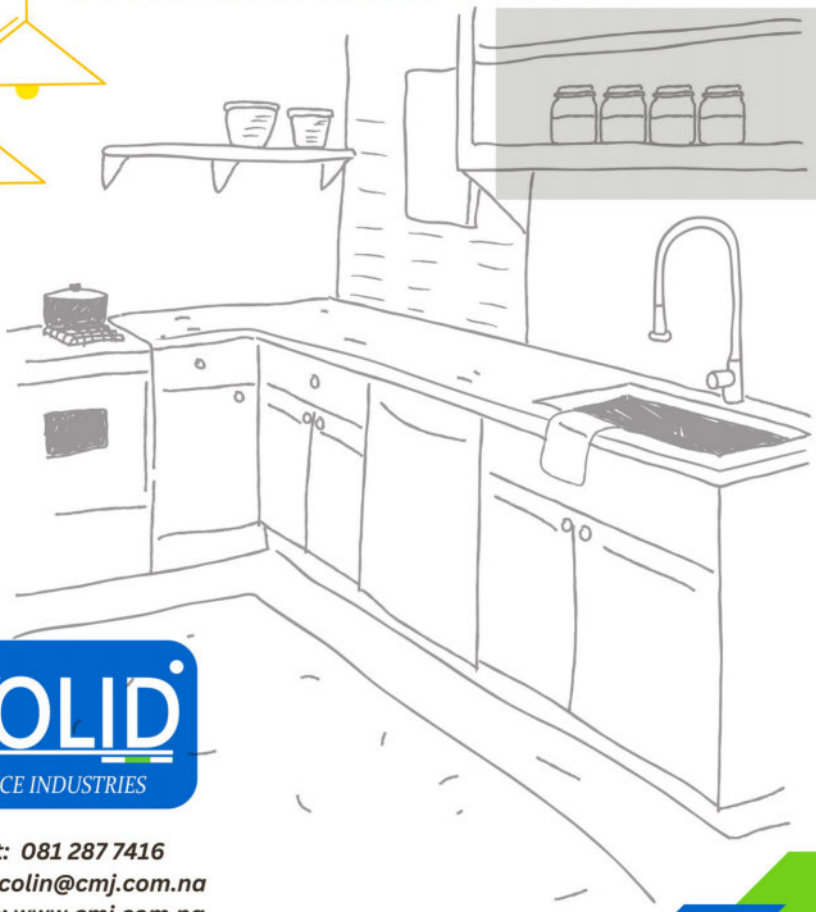

SOLID
SURFACE INDUSTRIES

Contact: 081 287 7416
Email: colin@cmj.com.na
Website: www.cmj.com.na
P.O.Box 86636 Eros Windhoek
Location: Schleswig Street 12, Unit 3, Laferenz, Windhoek.

Grussbotschaft von
Anaheim Kalifornien

LIEBE MITGLIEDER UND FREUNDE DES KARNEVALS IN WINDHOEK,

ALS GRUPPENLEITER EINER GROSSEN KARNEVALSGRUPPE, NICHT NUR AUSSERHALB DEUTSCHLANDS, SONDERN AUF EINEM ANDEREN KONTINENT, IST ES EINE EHRE, EIN GRUSSWORT AN EINE ANDERE KARNEVALSGRUPPE ZU SCHREIBEN, DIE EBENFALLS AUF EINEM ANDEREN KONTINENT IST, WEIT ENTFERNT VON UND DOCH MIT EINER SEHR STARKEN VERBINDUNG ZUR DEUTSCHEN KARNEVALSTRADITION.



WENN DIE MEISTEN MENSCHEN AN KARNEVAL DENKEN, FALLEN IHNEN WAHRSCHEINLICH ZUERST KÖLN, DÜSSELDORF UND MAINZ EIN. ICH DENKE JEDOCH AN ORTE WIE ANAHEIM, KALIFORNIEN UND WINDHOEK.

WIR STEHEN STÄNDIG VOR DER HERAUSFORDERUNG, SO TRADITIONELL WIE MÖGLICH ZU BLEIBEN UND GLEICHZEITIG ZU AKZEPTIEREN, DASS WIR JE NACH STANDORT MÖGLICHERWEISE EINIGE ÄNDERUNGEN VORNEHMEN MÜSSEN. DIE RICHTIGE BALANCE ZU FINDEN IST NICHT IMMER EINFACH. DENNOCH MEISTERN WIR DIESE "REISE" SAISON FÜR SAISON ERFOLGREICH.

UNSERE LANGLEBIGKEIT IST EIN BEWEIS DAFÜR, WIE VIEL ZEIT UND MÜHE WIR INVESTIEREN. AUCH WENN SIE ES NICHT HÖREN WERDEN, VERSICHERE ICH IHNEN, DASS DIE MITGLIEDER DER ANAHEIMER KARNEVALSGESELLSCHAFT IHREN SCHLACHTRUF WIKA, WIKA, WIKA SO LAUT WIE MÖGLICH SCHREIEN WERDEN!

PATRICK GAGNÉ
GRUPPENLEITER DER ANAHEIM
KARNEVALSGESELLSCHAFT



Rechtsanwälte Rick | Dr. Schrama | Ceylan
in Kooperation

Luxemburger Straße 33
41812 Erkelenz / Germany
Tel. +49 2431 942291
info@rechtsanwalt-rick.de
www.rechtsanwalt-rick.de

Ihre Rechtsanwälte in Deutschland

Nicht nur gut im Karneval



Vom Gericht in die Bütt:
Rechtsanwalt Franz Rick
als
Botschafter aus Deutschland

Grussbotschaft aus Otjiwarongo



LIEBE WIKA NARREN,

DAS NARRENTREIBEN HIER IM LAND
IST FAST ALLEN SCHON BEKANNT
IN WINDHOEK NUN SCHON 70 MAL
DAS IST WIRKLICH PHENOMINAL
LASST UNS FEIERN, LASST UNS SINGEN
UND DEN WIKA MIT EUCH VERBRINGEN.
NEIN, DER WIKE GEHT NOCH NICHT AM STOCK
FÜR VIELE JAHRE HABEN DIE DA NOCH BOCK,
LASST UNS MIT EUCH DIE GLÄSER SCHWINGEN
LAUTES LACHEN UND "WIKA" ERKLINGEN!!!
BIS IN DIE FRÜHEN MORGENSTUNDEN
BLEIBT SO MANCHER EUCH VERBUNDEN,
WIR WÜNSCHEN EUCH EIN VOLLES HAUS
MIT "APPLAUS, APPLAUS, VOLLGAS VORAUS!"

ES GRÜSST MIT WIKA UND OTJI HELAU
PRINZ MICHAEL VON KOHLE UND SCHERZ (VON HACHT)
PRINZESSIN ANDREA VON REISEN MIT HERZ (EICHHOFF)
MIT DER GESAMMTEN OTJIWARONGO NARRENSCHAR



Grussbotschaft der HSO-Band

„APPLAUS, APPLAUS VOLLGAS VORAUS"
DIES IST DAS PASSENDE MOTTO ZUM
70. WINDHOEKER KARNEVAL!

MIT EIGENEN UND INTERNATIONALEN TOPACTS
WIRD BEIM DIESJÄHRIGEN WIKA GEFEIERT, GETANZT UND GELACHT.
AUCH WIR KOMMEN ANGEFLOGEN UM WIEDER ALS
„SITZUNGS- UND PARTYBAND" JEDE VERANSTALTUNG MUSIKALISCH ZU BEGLEITEN
UND ZUR AFTER SHOW PARTY DEN SAAL ZU ROCKEN!

„APPLAUS, APPLAUS" FÜR ALLE AKTEURE AUF DER BÜHNE
UND FÜR DAS ORGANISATIONS-TEAM HINTER DER BÜHNE!
ZUM 70. WIKA FEIERN WIR ÜBER EINE WOCHE MIT
„VOLLGAS VORAUS"!

ES GRÜSST MIT 3 X WIKA
EURE HSO-BAND

OmniTel
Namibia

- PABX Telephone systems
- Hosted PBX services
- IP Communication & Collaboration Servers
- Structured Cabling & Planning
- Wireless Infrastructure Solutions
- Firewalls & Active Network Equipment
- Purchase & Rental Option Available



+264 61 278 702 sales@omnitel.com.na www.omnitel.com.na

Träger des Verdienstordens des Bundes Deutscher Karneval

Der "BDK-Orden" ist die höchste Auszeichnung des "Bund Deutscher Karneval", welche man als aktiver Karnevalist erhalten kann.
Voraussetzung dafür ist eine 25-jährige ununterbrochene Tätigkeit in einer dem BDK angeschlossenen Gesellschaft, davon mindestens eine 11-jährige Vorstandstätigkeit (Silber) bzw. 40-jährige Gesamt-Tätigkeit in erriner BDK-Gesellschaft (Gold).

Vom BDK geehrt wurden:

In Silber:	In Gold:
Vogel, Gerd 1996	Orth, Bernd 2005
Reinert, Heinemann 1999	Finkeldey, Annerose 2008
Heiner Dillmann 2016	Krumrey, Heinz 2013
Holger Mentzel 2023	

Grussbotschaft der Erkelenzer Karnevalsgesellschaft 1832 e.V.

MIT EINEM DREIFACHEN MAAK MÖTT, DEM SCHLACHTRUF UNSERE GESELLSCHAFT, GRÜSST DIE ERKELENZER KARNEVALSGESELLSCHAFT 1832 E.V. GANZ HERZLICH UNSERE FREUNDE DER KARNEVALS-GESELLSCHAFT WINDHOEK 1952.

JETZT, WO BEI UNS IM RHEINLAND DIE SESSION MIT DEM ASCHERMITTWOCH TRADITIONELL ZU ENDE GEGANGEN IST, RICHTEN WIR UNSERE AUGEN AUF DIE VIELEN ANDEREN LÄNDER DIESER WELT, IN DENEN DER KARNEVAL EBENFALLS ZUM KULTURGUT UND BRAUCHTUM GEHÖRT.

DER KARNEVAL IST BUNT UND VIELFÄLTIG, VERBINDET MENSCHEN OHNE DANACH ZU FRAGEN, WER SIE SIND, WAS SIE TUN ODER WOHER SIE STAMMEN. ZU WISSEN, DASS DIES NICHT NUR FÜR DIE EIGENE REGION SONDERN AUCH IN VIELEN FERNEN LÄNDERN DIESER WELT GILT, IST EINE WUNDERVOLLE TATSACHE. DENN DAMIT IST DER KARNEVAL EIN WAHRER BOTSCHAFTER IN SACHEN FRIEDVOLLEN ZUSAMMENLEBENS WEIT ÜBER ALLE GRENZEN HINAUS. WIR FREUEN UNS, DASS WIR GEMEINSAM MIT DEN VIELE ANDEREN KARNEVALSGESELLSCHAFTEN DURCH DAS GRUSSWORT ZEIGEN KÖNNEN, DASS ÜBER VIEL LÄNDER UND SOGAR KONTINENTE HINWEG KARNEVALISTEN FÜR DIESELBE SACHE UND DIESELBEN WERTE EINSTEHEN.



EIN GANZ GROSSES DANKESCHÖN DAFÜR !

AUCH IN DIESEM JAHR WERDEN WIEDER VERTRETER DER ERKELENZER KARNEVALSGESELLSCHAFT BEI EUCH VOR ORT SEIN UND DIE BESTEN GRÜSSE SELBSTVERSTÄNDLICH AUCH NOCH EINMAL PERSÖNLICH ÜBERBRINGEN.

WIR WÜNSCHEN EUCH UND ALLEN KARNEVALSNARREN EINE UNBESCHWERTE, STIMMUNGSVOLLE SOWIE BUNTE KARNEVALSZEIT UND HOFFEN, DASS EURE SESSION EBENSO ERFOLGREICH VERLAUFEN WIRD, WIE ES BEI UNS IN ERKELENZ DER FALL WAR.

MIT EINEM KARNEVALISTISCHEN MAAK MÖTT



ROLAND KNIPPERTZ
1 VORSITZENDER
& PRINZESSIN YVONNE 1.



Vollgas Voraus in die Zukunft
Full throttle ahead into the future

CYMOT HILLTOP

our new "BABY" is coming soon





Grussbotschaft der
Grossen Gladbacher KG.



LIEBE MITGLIEDER UND FREUNDE DES WIKA,
KARNEVAL IST EINE HERRLICHE ZEIT! KARNEVAL HEISST FÜR MICH GEMEINSAM FEIERN, ZUSAMMEN SPASS HABEN, VIELE TOLLE VERANSTALTUNGEN ZU ERLEBEN UND DIE CHANCE ZU HABEN, IN BUNTEN KOSTÜMEN UND MIT EINEM LACHEN IM GESICHT FÜR EINEN ABEND ODER EINEN TAG DEN ALLTAG MAL ZURÜCK ZU LASSEN.

ICH HOFFE, DASS ZUM 70 JÄHRIGEN JUBILÄUM ALLE MITGLIEDER UND FREUNDE DES WIKA BEREIT SIND, DEN KARNEVAL GEBÜHREND ZU FEIERN.

DIE GROSSE GLADBACHER GRATULIERT DEM WIKA VON HERZEN ZU DIESEM BESONDEREN JUBILÄUM UND WÜNSCHT EUCH UNTER DEM MOTTO:

„APPLAUS, APPLAUS, VOLLGAS VORAUS!“

ALLES ALLES GUTE UND EINE FRÖHLICHE UND SCHÖNE ZEIT.
FEIERT KRÄFTIG UND AUSGELASSEN!!

DAS WÜNSCHT EUCH MIT EINEM
DREIFACHEN WIKA & GLÄBBISCH ALAAF

ALEXANDER PFISTER
PRÄSIDENT DER GROSSEN GLADBACHER K.G.

Grussbotschaft vom OSKA

DEM WIKA MÖCHTEN WIR GANZ HERZLICH GRATULIEREN,
SCHLIESSLICH SIE DIESES JAHR SCHON DEN 70. WIKA KREIEREN.
APPLAUS, APPLAUS ZUM DIESEM MEILENSTEIN,
AUCH SOLLTE EUER WEG NICHT IMMER GANZ EINFACH GEWESEN SEIN.

EUER MUT, EHRGEIZ UND LEIDENSCHAFT GEHT EUCH NIEMALS AUS,
IHR STARTET JEDES JAHR, IN DIE 5. JAHRESZEIT, MIT VOLLGAS VORAUS!!
WIR WERDEN EUCH AUF JEDEN FALL IMMER UNTERSTÜTZEN,
UND MIT RAMBA ZAMBA, NICHT NUR IN DER MANGA SONDERN IN EUERN REIHEN SITZEN.

WIR WÜNSCHEN DEM NEUEN WIKA-PRINZENPAAR,
GANZ VIEL SPASS IN IHREM NARRENJAHR.
GENIESST DIE FÜNFTE JAHRESZEIT IN SAUS UND BRAUS
UND SEIT AUF JEDER JECKEN-PARTY MIT VOLLGAS VORAUS.

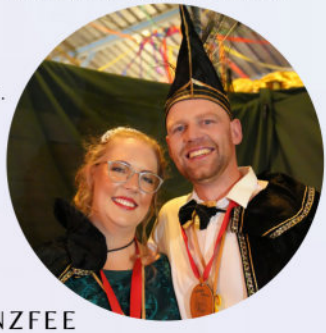

ES GRÜSST EUCH DAS FRISCH GEKRÖNTE PRINZENPAAR
MIT EINEM DREIFACH, KRÄFTIGEN OSKA

OSKA! OSKA! OSKA!

PRINZ JÖRG I. VOM PRÄSIDIALAMT
PRINZESSIN BIRTE I. DIE OTTAWISCHE FINANZFEE

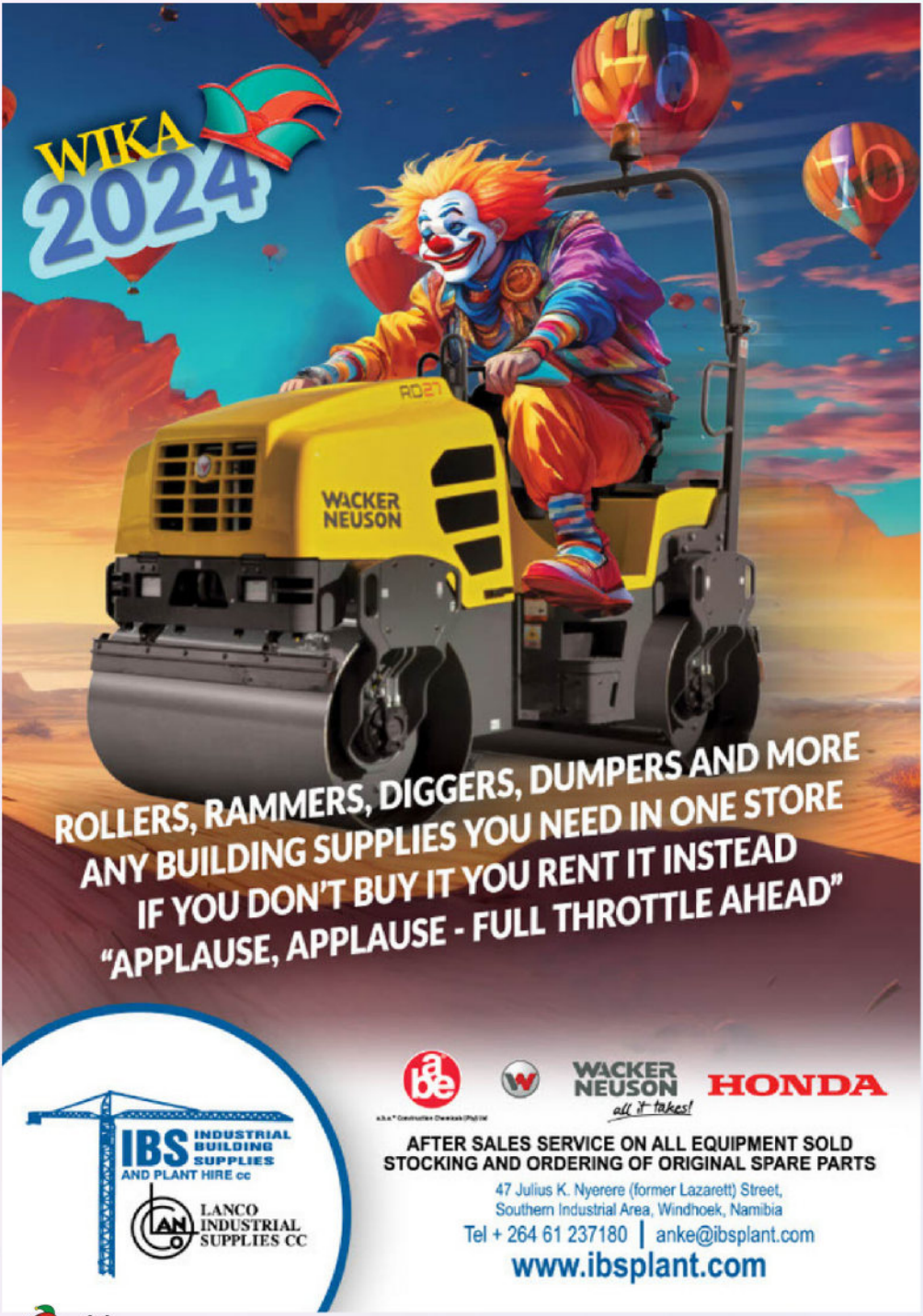
WIKA
2024
WACKER
NEUSON
ROLLERS, RAMMERS, DIGGERS, DUMPERS AND MORE
ANY BUILDING SUPPLIES YOU NEED IN ONE STORE
IF YOU DON'T BUY IT YOU RENT IT INSTEAD
"APPLAUSE, APPLAUSE - FULL THROTTLE AHEAD"
IBS INDUSTRIAL BUILDING SUPPLIES AND PLANT HIRE cc
LANCO INDUSTRIAL SUPPLIES CC
WACKER NEUSON
all it takes!
HONDA
AFTER SALES SERVICE ON ALL EQUIPMENT SOLD
STOCKING AND ORDERING OF ORIGINAL SPARE PARTS
47 Julius K. Nyerere (former Lazarett) Street,
Southern Industrial Area, Windhoek, Namibia
Tel + 264 61 237180 | anke@ibsplant.com
www.ibsplant.com

Grussbotschaft von der KG "Die Wasserhinkle" Altrip e. V.



LIEBE FREUNDE DER KG WINDHOEK,
WIR, DIE KARNEVALSGESELLSCHAFT „DIE WASSERHINKLE“ AUS ALTRIP,

WÜNSCHEN EUCH ZU EUREM 70. JÄHRIGEN JUBILÄUM ALLES GUTE,
EINE TOLLE UND ERFOLGREICHE KAMPAGNE.

70 JAHRE KARNEVAL IN WINDHOEK, BEDEUTET AUCH 70 JAHRE
BRAUCHTUMSPFLEGE AUF EINEM ANDEREN KONTINENT.

EIN BESONDERER GRUSS GEHT AN ALLE AKTIVEN VON KLEIN BIS
GROSS, DASS ES FÜR ALLE EIN UNBESCHREIBLICHES JUBILÄUM
WIRD UND IN GUTER ERINNERUNG BLEIBT.

ES GRÜSSEN MIT 3 DONNERNDEN A-HOI UND WI-KA
DIE KG „DIE WASSERHINKLE“ ALTRIP E.V.

PRÄSIDENT
SVEN OTTERSTÄTTER

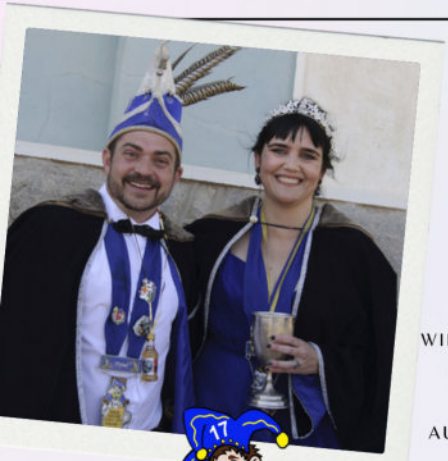

Grussbotschaft vom LÜKA

BEIM WIKA IST ES WIEDER SOWEIT,
GEFEIERT WIRD DIE 5. JAHRESZEIT!

WIR WÜNSCHEN EUCH EINEN ERFOLGREICHEN KARNEVAL,
EIN AUSGELASSENES FEST, MIT VIEL KRAVALL!!

WIR GRÜSSEN DIE WIKA JECKEN SCHAR.
AUS DEM FERNEN SÜDEN MIT EINEM KRÄFTIGEN “LÜKA”

EINE FANTASTISCHE REGENTENZEIT AN DAS NEUE PRINZENPAAR,
MIT JEDER MENGE JUBEL UND TRUBEL, DAS IST DOCH KLAR?!

ES GRÜSSEN EUCH MIT EINEM 3-FACHEN

LÜKA! LÜKA! LÜKA!

PRINZ ALFONS & PRINZESSIN MELANY
MIT IHRER LÜKA NARRENSCHAR!





SuperSafeStorage cc

Need Space?

Super Safe Storage cc | Reg: CC 2023/01388

Tel: +264 (0)61 - 228819
Cell: +264 (0)81 - 129 7939

Email: rb@rb-renovations.com

Grussbotschaft aus Erbach



LIEBE FREUNDE DES WIKA!
DER CARNEVAL-VEREIN ULK 1870 ERBACH E.V.
GRÜSST ALLE FREUNDE IN WINDHOEK.



ENDLICH IST SIE WIEDER DA,
DIE „FÜNFTE JAHRESZEIT".

WIR WÜNSCHEN EUCH UNBESCHWERTE TAGE
UND EINE TOLLE KAMPAGNE. WIR FREUEN UNS BEI EUCH BEI EUCH ZU
SEIN, AUF DEN PRINZENBALL, DIE SCHÖNEN STUNDEN BEI EUCH, DAS
PRÄSIDENTEN-BIER UND NATÜRLICH DEN AUSSERGEWÖHNLICHEN
UMZUG UNTER STRAHLEND BLAUEM HIMMEL.

EUREM PRINZENPAAR WÜNSCHEN WIR INTENSIVE TAGE UND MÖGE DER
KARNEVAL EIN UNVERGESSLICHES ERLEBNIS FÜR EUCH WERDEN.
ES IST GUT ZU WISSEN, DASS UNSER BRAUCHTUM AUCH TAUSENDE
KILOMETER VON ZU HAUSE ENTFERNT ZUM FESTEN BESTANDTEIL DES
ÖFFENTLICHEN LEBENS ZÄHLT UND GANZ BESONDERS IN DIESEN
SCHWIERIGEN ZEITEN ZU EINEM FRIEDLICHEN MITEINANDER BEITRÄGT.

IN DIESEM SINNE WÜNSCHEN WIR EUCH EINEN GELUNGENEN WIKA
UND GRÜSSEN MIT EINEM DREIFACH
DONNERNDEN HELAU UND WIKA!

HANSJÜRGEN KOLMER
PRÄSIDENT DES CV ULK ERBACH 1870 E.V.

Grussbotschaft vom DCV Pretoria



WIR AUS DER JAKARANDA STADT
WÜNSCHEN EUCH BEIM WINDHOEKER KARNEVAL
EIN RIESEN FEST AUFJEDEN-FALL.
WIR HOFFEN IHR FEIERT MIT VIEL KILOWATT.

MIT UNSEREM LOADSHEDDING
HATTEN WIR KERZEN BEI DEM BIER SELLING
BEI UNS GAB ES WIEDER EIN KINDER KARNEVAL
MAN WAS FÜR EIN RIESEN-KRAWALL.

MIT VIEL TANZEN UND LACHEN
HABEN WIR ES LASSEN KRACHEN
IN DEM WUNDERBAREN SAAL
WAR „DER KARNEVAL IST IMMER EINE GUTE WAHL".

UNSER PRINZ MATTHIAS SCHLACHTFEST SCHERZBOLD
HAT GEFEIERT UND SICH VERKLEIDET MIT GOLD.
SEINE PRINZESSIN HAT IN ABWESENHEIT GEGLÄNZT.
DER PRINZ HAT DAS ABER DURCH DIE GARDE ERGÄNZT.

ZU EUREM JUBILÄUMS FEST
HOFFEN WIR IHR GEBT NOCH NICHT GANZ DEN REST.
ZUM SIEBZIGSTEN ALLES GUTE
UND EINE TOLLE UMZUGS-RUTE.

SCHÖNE GRÜSSE VOM DCV
DCV! HELAU!



PRÄSIDENTEN
THOMAS ZUFALL

GRUSSWORT VON DEM KV FROHSINN EDENKOBEN 1875 E.V.

LIEBE FREUNDE DER EDENKOBENER FASNACHT,
UNTER DEM MOTTO „MIT FEENSTAUB UND VIEL MAGIE: EDEKOWWENER FASNACHT ZAUBERHAFT WIE NIE“ STARTEN WIR IN DIE FÜNFTE JAHRESZEIT.

SEIT WOCHEN TRAINIEREN DIE GARDEN UND TANZGRUPPEN, ÜBEN DIE BÜTTENREDNER UND PROBEN DIE MISSTÖNCHEN UND SCHLUPUS, UM SICH AUF DIE BEVORSTEHENDEN PRUNKSITZUNGEN VORZUBEREITEN. JEDES JAHR WERDEN NEUE TALENTE ENTDECKT, DIE UNSERE VERANSTALTUNGEN BEREICHERN UND AKTIV AM VEREINSLEBEN TEILNEHMEN.

SELBST WENN DER KARNEVAL IN DIE SOMMERPAUSE GEHT, GIBT ES BEI UNS IMMER WIEDER AKTIONEN, UM FRÖHLICH DIE FREIZEIT MITEINANDER ZU VERBRINGEN.

MIT JUNG UND ALT WIRD GEGRILLT, WERDEN WANDERUNGEN DURCH UNSER SCHÖNES REBENMEER, TOUREN MIT DEN FAHRRÄDERN ODER EIN AUSFLUG MIT DEM SCHOPPENBÄHNEL GEMACHT.

ENDE SEPTEMBER VERWÖHNEN WIR UNSERE GÄSTE BEIM WEINFEST DER SÜDLICHEN WEINSTRASSE MIT LECKEREN EDENKOBENER WEINEN IN UNSEREM FESTZELT.

WIR FREUEN UNS,

DANK DER MITHILFE VIELER AKTIVEN, FREUNDEN UND HELFERN,
SCHON SEIT ZAHLREICHEN JAHREN AN DIESEM EVENT TEILNEHMEN ZU KÖNNEN.

WIR SIND STOLZ DARAUF, DASS SICH AUCH FÜR DIESE FASNACHTSSESSION WIEDER EINE REIZENDE PRINZESSIN GEFUNDEN HAT, DIE UNSEREN VEREIN BEI ZAHLREICHEN TERMINEN IN STADT UND LAND REPRÄSENTIEREN WIRD.

WIR WÜNSCHEN IHR, DEN AKTIVEN UND UNSEREN GÄSTEN EINE SCHÖNE KAMPAGNE
UND STIMMEN IN UNSEREN SCHLACHTRUF EIN:
EIN DREIFACH KRÄFTIGES
FROH WEI, FROH WEI, FROH WEI!

Grussbotschaft vom KÜSKA



APPLAUS, APPLAUS, VOLLGAS VORAUS!

GANZE 70 MAL, HABT IHR SCHON KARNEVAL GEFEIERT!
TROTZDEM IST DER WIKA NOCH LANGE NICHT AUSGELEIERT.
IN DIESEM JAHR SOGAR NOCH VIEL SCHÖNER,
MIT LIVE KARNEVALSMUSIK VON DE HÖHNER.

DER KÜSKA WÜNSCHT EUCH VIEL KRAFT
FÜR EURE NARRENZEIT,
WIR BRINGEN AUCH UNTERSTÜTZUNG,
KOMMEN NICHT NUR ZU ZWEIT!

ES GRÜSSEN EUCH AUS SWAKOPMUND
PRINZ GERALD, 1., DER WÜSTE(N) KICKER UND
PRINZESSIN CLAUDIA, DIE 1., DIE GACKERNDE STIMMUNGSKANONE,

MIT EINEM 3FACH KRÄFTIGEN KÜSKA!

Grussbotschaft von Ernst Lustig

LIEBE NÄRRISCHEN FREUNDE DES WIKA!

DIE MEENZER FASSENACHT UND INSBESONDERE DER MAINZER CARNEVAL CLUB, DER IN DIESEM JAHR SEIN 125-JÄHRIGES JUBILÄUM FEIERT, GRÜSSEN DEN WIKA UND FREUT SICH MIT EUCH, DASS IHR NUN DEN 70. WIKA FEIERN KÖNNT.



ZU DIESEM JUBILÄUM GRATULIEREN WIR GANZ HERZLICH UND FREUEN UNS EBENSO, DASS AUF INITIATIVE VON BERND MÜHL UND HEINZ KRUMREY EINE NÄRRISCHE FREUNDSCHAFT UND VERBUNDENHEIT ENTSTANDEN IST, DIE NUNMEHR 35 JAHRE ANHÄLT. AUF SOLCHE FREUNDE, KANN MAN NUR STOLZ SEIN.

ES IST IMMER WIEDER EIN ERLEBNIS, ZU SEHEN, WIE AUCH BEIM WIKA DIE TRADITIONEN GEPFLEGT WERDEN UND IHR MIT EUREN VERANSTALTUNGEN DIE HERZEN DER NÄRRINNEN UND NARREN IN WINDHOEK HÖHER SCHLAGEN LASST.

ES IST IMMER WIEDER EIN ERLEBNIS, ZU SEHEN, WIE AUCH BEIM WIKA DIE TRADITIONEN GEPFLEGT WERDEN UND IHR MIT EUREN VERANSTALTUNGEN DIE HERZEN DER NÄRRINNEN UND NARREN IN WINDHOEK HÖHER SCHLAGEN LASST.

ICH PERSÖNLICH FREUE MICH, DASS ICH 2024 BEREITS ZUM 3. MAL DIE MÖGLICHKEIT HABE, DEN WIKA MITERLEBEN ZU DÜRFEN UND ICH DADURCH ETWAS MEENZER FASSENACHT EINFLIESSEN LASSEN KANN.

MIT SCHÖNEN MEENZER LIEDERN ODER AUCH MEINER FIGUR „ERNST LUSTIG“ BIN ICH GERNE EIN TEIL EURER GEMEINSCHAFT, WAS MICH SEHR STOLZ MACHT.

GETREUT DEM MOTTO:

„MEENZ GOES WINDHOEK - FASSENACHT GOES WIKA"

ZUDEM HABEN SICH AUCH HIER MITTLERWEILE FÜR MICH UND MEINE FRAU FREUNDSCHAFTEN ENTWICKELT, DIE EINFACH GLÜCKLICH MACHEN UND ICH FREUE MICH, EUER TOLLES LAND WIEDER EIN STÜCK NÄHER KENNENZULERNEN.

VOLLER FREUDE SEHE ICH NUN DER ZEIT ENTGEGEN, UM GEMEINSAM MIT EUCH DEN WIKA 2024 ZU FEIERN UND DASS ES FÜR MICH, AUCH NACH DEM ASCHERMITTWOCH IN DEUTSCHLAND, NOCH EIN BISSCHEN IN DIE NÄRRISCHE VERLÄNGERUNG GEHT.

BIS DAHIN GRÜSSE ICH EUCH ALLE MIT EINEM LEISEN „HELAU“ AUS MAINZ UND EINEN FRÖHLICHEN „WIKA“ NACH WINDHOEK.



NÄRRISCHE GRÜSSE
EUER JÜRGEN WIESMANN
„ERNST LUSTIG"





TRÄGER DES VERDIENSTORDENS

Bochardt, Harro
Breitenstein, Lutz
Brune, Bill
Buchner, Esther
Carsten, Nico
Dahlmann, Kurt
Detering, Klaus
Dillmann, Heiner
Engling, Walter
Feddersen, Hans
Finkeldey, Annerose
Finkeldey, Helmut
Finkeldey, Jörg
Fritsch, Manfred
Gamsu, David
Gerdes, Habo
Golding, Margit
Göttling, Günther
Graf Zu Castell-Rüdenhausen
Hubertus
Grein, Erwin
Henning, Hedi
Herberger, Basie
Horn, Rollo
Hüster, Jo
Kaschik, Günther
Kaufmann Fritz sen.
Kazmaier, Birgit
Kazmaier, Peter
Keding, Gretel
Kerz, Alfred
Kiesewetter, Ellen
Kretschmeier, Rudi
Kriess, Helmut
Kriess, Irmela
Krumrey, Heinz
Kühl, Volker
Kühnle, Hans
Kunert, Walter
Küstner, Fritz
Langmaak, Anke
Langmaak, Günther
Lerch, Klaus
List, Werner
Mai, Manfred
Mansfield, Manfred
Mansfield, Werner
Masche, Bernd
Matziko, Arno
Meinert, Heiner
Meinert, Moppel
Mentzel, Holger
Müller, Heidi
Neumann, Tommy
Nieft, Klaus
Oppel, Horst
Pinsenschaum, Klaus
Pöttner, Hannes
Pragt, Marianne
Pragt, Frank
Rahn, Annelie
Rahn, Franz
Raith, Renate
Raith, Wolfgang
Reichstein, Rüdiger
Reichstein, Ticky
Reinert, Heinemann
Rogl, Gisela
Roll, Grete
Roll, Günther
Runge, Helmar
Sacha, Günther
San Hude
Schäffler, Birgit
Schäffler, Hans
Schatz, Frank
Schlusche, Heinz
Schlusche, Nadja
Sircoulomb, Holger
Stier, Karl-Heinz
Stöck, Christian
Vogel, Gerd
Vogel, Hilde
Von der Wense, Axel
Von Prittwitz, Pix
Von Somnitz, Heike
Wiemann, Gerd
Woermann, Jochen
Zimmer, Karl

AMTIERENDE WIKA SENATOREN

Krumrey, Heinz
Mentzel, Holger
Schatz, Frank
Schäffler, Birgit
Sircoulomb, Holger
Von Somnitz, Heike

EHRENSENATOREN

Bochardt, Harro
Dalhmann, Kurt
Dillmann, Heiner
Engling, Walter
Finkeldey, Annerose
Finkeldey, Helmut
Gerdes, Habo
Grein, Erwin
Horn, Rollo
Kriess, Irmela
Kühl, Volker
Kühnle, Hans
Kunert, Walter
List, Werner
Meinert, Heiner
Oppel, Horst
Pöttner, Hannes
Pragt, Frank
Pragt, Marianne
Raith, Renate
Raith, Wolfgang
Reinert, Heinemann
Vogel, Gerd
Vogel, Hilde
Von Prittwitz, Pix



JAHR	PRINZENPAAR	MOTTO	PRÄSIDENT	VORSITZENDER
1953	Hanjo I. von Drukeratien (Huhn) Erika I. (Wesener)		Lutz Breitenstein	Kallie Zimmer
1954	Kai I. (Frost) Waltraut I. (Toussaint)	Wie sich die Zeiten ändern	Lutz Breitenstein	Basie Herberger
1955	Hannes I. von Dekoratien (Heuner) Antje I. (Kock)		Fritz Kaufmann	Basie Herberger
1956	Spucki I. von Transportanien (Seib) Amanda I. (Maree)	Bremsklötze weg und happy landing	Lutz Breitenstein	Basie Herberger
1957	Knochen I. (Berker) Doris I. (Schulz)	Und ist der Knochen noch so lang, um diesen Karneval ist mir nicht bang	Günter Roll	Basie Herberger
1958	Horst I. von Micropkonien (Oppel) Rosemarie I. (Thompson)	Es braust ein Ruf wie Donnerhall, In Windhoek ist heut' Karneval	Heiner Meinert	Basie Herberger
1959	Wilhelm I. von Pholyphonien (Frewer) Theresa I. (Visser)		Heiner Meinert	Basie Herberger
1960	Stachus I. der Allgemeine (Dahlmann) Ute I. von Ellmeringhausen (Ellmer)	In einer Nacht um die Welt	Heiner Meinert	Basie Herberger
1961	Pix I. der Letzte von Aristokratien (von Prittwitz) Ruth I. von Republikanien (Isaacson)	Am Rande der Pleite	Kurt Dahlmann	Basie Herberger
1962	Günter I. der Theatralische (Kaschik) Christa I. von Kudubrunn (Behnsen)	Es geht alles vorüber	Heiner Meinert	Basie Herberger
1963	Finko I. von Reptilien (Finkeldey) Teresia I. von Assekuranzien (Taljaard)	Nicht möglich...	Pix von Prittwitz	Günter Roll
1964	Hoffi I. von Odendalien (Hoffmann) Sigrid I. von Bonifazien (Kiesewetter)	Boom in Odendalien (Untertitel: Seid verschlungen Millionen)	Pix von Prittwitz	Günter Roll
1965	Paul I. von Gastronomien (Fiebig) Jo I. von Continentalien (McKenna)	Jetzt schlägt's 13	Pix von Prittwitz	Günter Roll
1966	Geo I. der Autohai (Heye) Barbara I. (Crohn)	Wie es Euch behagt	Günter Kaschik	Günter Roll
1967	Bernd I. (Meyer) Gay I. (Davis)	Bomben auf Karakulien	Heiner Meinert	Walter Engling
1968	David I. von Lappiesrand (Gamsu) Püppi I. von Microcent (Werner)	Haltet den Rand	Pix von Prittwitz	Walter Engling
1969	Charly I. der Leuchtende (Staber) Heike I. die Leuchtende (Staber)	Hinter'm Mond	Horst Oppel	Walter Engling
1970	Frank I. von Stellmonien (Pragt) Wilma I. von Kosmetika (Helmand)	Das gibt's nur einmal	Horst Oppel	Walter Engling
1971	Horst II. von Humbug (Buhr) Annemarie I. von Mannequinien (van Dorssen)	Hijack den Humor	Günter Kaschik	Walter Engling
1972	Gerd I. der Vogelhändler (Vogel) Adele I. (Fritsche)	Man müsste nochmal 20 sein	Horst Oppel	Kurt Dahlmann
1973	Hännes I. von der Bütt (Pöttner) Lynette I. (Bernstein)	Wir haben den Rand noch lange nicht voll	Pix von Prittwitz / Günter Kaschik	Kurt Dahlmann



JAHR	PRINZENPAAR	MOTTO	PRÄSIDENT	VORSITZENDER
1974	Manfred I. der Regenscheich (Fritsch) Margit I. von der Penne (Kiesewetter)	Davon geht die Welt nicht unter	Pix von Prittwitz	Harro Borchard
1975	Bino I. der Astronomische (Kühl) Esther I. Ihre Lieblichkeit (Theron)	In den Sternen steht's geschrieben	Gerd Vogel / Frank Pragt/ Horst Oppel	Harro Borchard
1976	Herbert I. der Flügelstutzer (Dr. Schneider) Vera I. die Dekorative (Tegehoff)	Immer nur Lächeln	Gerd Vogel	Harro Borchard
1977	Heinemann I. der Konkrete (Reinert) Corinne I. (Oberholzer)	25 x WIKA... Volles Rohr!	Manfred Fritsch	Harro Borchard
1978	Hans I. der Holzwurm (Schäffler) Antje II. (Willkens)	Wer die Wahl hat, hat die Qual	Gerd Vogel	Klaus Nieft
1979	Heinz I. der Verschwommene (Weilert) Heidi I. (Müller)	Uns geht die Sonne nicht unter	Manfred Fritsch	Klaus Nieft
1980	Heinz II. der Schnupfer (Krumrey) Christel I. (Rau)	WIKA lacht in gold'ner Pra(g)cht	Frank Pragt	Klaus Nieft
1981	Peter I. von Juwelien (Lowe) Hildegard I. (Zaradnicki)	Narretei ist Kriesenfrei	Frank Pragt	Gerd Vogel
1982	Wolfgang I. von Delikatien (Raith) Carmen I. (Reichstein)	3 x 10 's war immer schön!	Gerd Vogel	Heinz Krumrey
1983	Wolf I. der Brandlöscher (Tröh) Irmela I. (Pack)	Unsere Wahl, Karneval	Heinemann Reinert	Heinz Krumrey
1984	Axel I. der Radioaktive (Buschbeck) Angela I. (Jentsch)	Tatsächlich - WIKA unbestechlich	Gerd Vogel	Heinz Krumrey
1985	Dieter I. der Tiefbauer (Kuntsch) Almuth I. (Pack)	Damals wir Heut', Spass and der Freud'	Gerd Vogel	Gerd Wiemann
1986	Günter II. der Seetüchtige (Kesselmann) Alice I. aus dem Wunderland (Pfeifer)	Humor ist Trumpf	Heinemann Reinert	Gerd Wiemann
1987	Ernst I. der Maßvolle (Ender) Sonja I. der Reiseengel (Rust)	Durst ist schlimmer als Sanktionen	Heinz Krumrey / Gerd Vogel	Gerd Wiemann
1988	Rollo I. von der Videowelt (Horn) Angelika I. vom Norten (Müller)	Wohin es auch geht, WIKA besteht	Gerd Vogel	Heinz Krumrey
1989	Fritz I. der Transportblitz (Kaufmann) Diana I. von Olympia (Lehnert)	Der Globus eiert, WIKA feiert	Gerd Vogel	Heinz Krumrey
1990	John I. in Namibia (Kaufmann) Nadja I. die Unabhängige (Schlusche)	3x WIKA - Windhoek 100 Jahr?	Gerd Vogel	Heinz Krumrey
1991	Finko III. von Duplikatien (Finkeldey) Anke & Heike die Unzertrennlichen (Büttner)	Und sind die Kassen noch so leer, und fällt das Feiern gar nicht schwer	Habo Gerdes / Gerd Vogel	Heinz Krumrey
1992	Manfred II. der Zugfeste (Loth) Michelle I. die Traumhafte (McLean)	Auch mit 40, immer würzig	Gerd Vogel	Heinz Krumrey
1993	Hans II. der S(ch)achverständige (Feddersen) Maggie I. die Lehrreiffe (Reiff)	Arena frei für Narretei	Habo Gerdes	Heinz Krumrey
1994	Hellmut I. von Wikaphonien (Kriess) Birgit I. die Schwungvolle (Becker)	Es kommt, wie es kommt	Habo Gerdes	Heinz Krumrey



JAHR	PRINZENPAAR	MOTTO	PRÄSIDENT	VORSITZENDER
1995	Anthon I. der Kurierende (Schröder) Jill I. die Werbende (Allison)	WIKA ist der Hit, selbst Räuber machen mit	Gerd Vogel / Habo Gerdes / Wolfgang Raith	Heinz Krumrey
1996	Ernst II. der Tonangebende (van Biljon) Moni I. von dem East End (Klein)	Mit allen Wassern gewaschen	Habo Gerdes	Christian Stöck
1997	Dilla I. von Internetanien (Heiner Dillmann) Wiebke I. immer voll(ey) an Ball (Hacker)	... Und Tschüss, du altes Haus!	Habo Gerdes	Christian Stöck
1998	Rüdiger I. der Eiskalte (Reichstein) Elke I. aus dem Seelenreich (Höpfner)	Wenn das kein Grund zum Feiern ist...	Heiner Dillmann	Christian Stöck
1999	Jörg I. & Günter III. von den Gut(t)en Zeiten (Guttzeit) Michelle II. die Unentschlossene (Pilzer)	Närrisch brausend in's Jahr 2000	Heiner Dillmann	Heinz Krumrey
2000	Jochen I. der Comerzielle (Woermann) Heike III. die Taktangebende (Rabe)	Ja(hr) 1000 geht - WIKA lebt!	Holger Mentzel	Christian Stöck
2001	Günter IV. von Telektonien (Langmaak) Uta I. von Veterinarien (Kebbel)	Heiter und nett, ab jetzt mit VAT	Holger Mentzel	Christian Stöck
2002	Hannes II. aus Kwasseltonien (Kaufmann) Tanja I. die Stuardüse (Schütte)	Karneval in Afrika, feiern wir schon 50 Jahr	Holger Mentzel	Christian Stöck
2003	Chris der Erste Zweitakter (Schubert) Kirsten I. die Optimale (Graßmann)	Sonnige Grüsse, trotz kalter Füsse	Holger Mentzel	Heiner Dillmann
2004	Wolfgang II vom fliegenden Teppich (Bergemann) Silke I. der Flaschengeist (Unger)	Im Narrenreich sind alle gleich	Holger Mentzel	Heiner Dillmann
2005	Holger I. von Dentistonien (Mentzel) Anuschka I. die Partybiene (Coelho)	Mach auf das Fass, Wir wollen Spass!	Torsten Mai / Hannes Kaufmann / Habo Gerdes	Heiner Dillmann
2006	Rolf I. der Ballermann (Beiter) Kerstin I. die Therapierende (Kempcke)	Normal ist das nicht	Torsten Mai	Heiner Dillmann
2007	Frank II. von Farbtonien (Steffen) Zonja I. von Saxophonien (Bierberg)	Aber Jetzt...	Torsten Mai	Günter Langmaak
2008	Willi I. von der Frühschicht (Hähner) Carol-Jean I. die Frohnatur (Tap)	Wenn nicht jetzt, Wann dann?	Jörg Finkeldey	Günter Langmaak
2009	Frank III. der Schatzmeister (Schatz) Silke II. die Spritzige (Schneider)	Windhoek zelebriert, WIKA regiert!	Jörg Finkeldey	Günter Langmaak
2010	Jens I. der Wetterhahn (Vietor) Gaby I. das Limelight (Raith)	Die Welt am Ball... WIKA auf jeden Fall!	Jörg Finkeldey	Günter Langmaak
2011	Holger II. Prinz Löwenherz (Sircoulomb) Silvia I. von Finanz und Bilanz (Neuburg)	Der Ton macht die Musik	Jörg Finkeldey	Heiner Dillmann
2012	Eddie I. aus dem Blätterwald (Hälbich) Steffie I. die Federleichte (Mohrmann)	Mittendrin - und nie daneben!	Holger Mentzel	Heiner Dillmann
2013	Pieter I. von Romeo und Giulietta (Senekal) Nicola I. mit Chique und Charme (Hübner)	Es läuft alles wie geschmiert	Holger Mentzel	Heiner Dillmann
2014	Christian I. von Hopfen und Malz (Müller) Nadja II. die Märchenhafte (Klein)	... das ist Karneval! (Denkmal für den Karneval)	Holger Mentzel	Peter Kazmaier







JAHR	PRINZENPAAR	MOTTO	PRÄSIDENT	VORSITZENDER
2015	Harald I. 'ne tolle Hecht im Narrenteich (Hecht) Annette I. mit Pfiff und Schliff (Werner)	Immer 'ne Pappnas vorraus	Holger Mentzel	Peter Kazmaier
2016	Olli I. der Kredithai (Horsthemke) Natascha I. von Tanz und Glanz (Schweiger)	In allen Ecken lauern Jecken	Holger Mentzel	Holger Sircoulomb
2017	Pongo I. vom Protokoll (Reiff) Anni I. die närrisch Funkelnde (Roth)	Dreh' die Welt wie's dir gefällt	Holger Mentzel	Holger Sircoulomb
2018	Holly I. der Absolute (Jensen) Carina I. aus dem Rheinland (Schumacher)	Mit 66... Ist noch lange nicht Schluss!	Holger Mentzel	Holger Sircoulomb
2019	Gunnar I. Der Zahlenguru (von Dewitz) Kim I. Die Spontane (Gorn)	WIKA Konfetti Alles Paletti	Holger Mentzel	Holger Sircoulomb
2022	Horst I. Das Natur-ge-Schenk (Schenk) Maria I. Das Strahlende Buschbaby (Thiessen)	Wer lacht, lebt!	Holger Mentzel	Holger Sircoulomb
2023	Reinhard I. Der eiserne Rocker (Redecker) Saskia I. Die quirlig Quasselnde (Burmeister)	Humor regiert!	Holger Mentzel	Frank Schatz
2024	Norbert I. der leidenschaftliche Karnevalswurm (Wurm) Svenja I. mit närrisch viel.... Schauspiel (Hecht)	Applaus, Applaus, Vollgas voraus!	Holger Mentzel	Frank Schatz


















BEHIND THE SCENES

Saal Dekoration: Katja Diener, Kim Gorn, Maike Steffen,
René Piehl, Klaus Verbücheln und Helfer

Tischdekoration: Vera Schatz

Fotograf der offiziellen Bilder: Heiner Dillmann (Prinzenpaar)
Monique Wilckens

Maske: Anuschka Coelho und Maresa Britnell (JUKA)

Sound & Lighting/ Audio Visual: Plug & Play

sowie Bühnenhelfer: Matthias Hass, Phillip Coetzee,
Christoper Gradewald, Michael Liebenberg

Ordenentwurf: Maike Steffen

Druck: John Meinert Printing

Redaktion dieser Broschüre:
Annette Schonecke
assistiert von dem WIKA Komitee.

Beschwerden bitte
in diesen Briefkasten!





Wika would like to thank the following generous sponsors who made this 70th Carnival possible:

Main Sponsors:

Ohlthaver & List Group of Companies
O&L Leisure
NBL / Hansa Draught
ATC Namibia
FNB Namibia
Jägermeister (CIC)
Discover Airlines
Plug & Play

Other Sponsorships:

Atlantic Garden Boutique Hotel Swakopmund
PKF Financial Consulting Services (Pty) Ltd
Industrial Building Supplies and Plant Hire cc
Gilt Edged Investmens T.a. DD's Ice
Rechtsanwälte Rick / Dr. Schrama / Ceylan
Retirement Solutions - Benchmark Retirement Fund
Starke Manufacturing & Airconditioning cc

ABC Stationers
AAA Trading Enterprises CC
Absolute Logistics
African Marketing
African Packaging
African Profile Safaris
Afro Pumps and Metalcraft cc
Arnold Büttner
Audi Centre
Autovermietung Savanna CC
Axel Dainat Architechts
Benthin
Buildwise
Butt Archery Supplies
Capricorn Sweets
Classic Car Rental
Clemens Tönnies
Cobus Möller
Colin Mathews Joinery
Crown Mills CC
Cwell Media Namibia
CYMOT
Deli and Bakery
DHPS Kiosk
Eye Excel Sports Vision Centre
Famers Kitchen
Fitch & Leeds
Frans Indongo Lodge
Georgia West
Gerdes Uniwear
Global parts
Gondwana Collection
Graeber Upholstery
Gumbo Lodge Safaris
Gustaf Voigts Wellness
Hartlief
HEMCO Paint
Hilde Schluckwerda Kostüme
Hitradio Namibia
Hohewarte Guestfarm
Hollard Insurance
Hotel Thule
JetBlast
Joe's Beerhouse
Komnik & Franck
Kosmos Radio
Manrico
Metallum
Meyers Optic
Mr Nut
Naminsol
Offroad Centre
Omnitel Namibia
Palmquelle
Pfohls Mens Outfitters
Raith Swakopmund
RB Renovations
Safari Bingo Namibia
Salon Faces
Salon Tangled
Sams Hobbies and Toys
Seapride (CIC)
Sibold
Sinclair Services
SPAR Klein Windhoek
Spes Bona
Summit Sales
Superspar Maerua
Varta - Vision Sales & Marketing
Waldschmidt Eggs
Wilde Eend
Windhoek Animal Hospital
Windhoek Flight Training Center
Wineology CC
Wolfgang and Renate Raith



4 Easy Steps

Step 1

DOWNLOAD AND INSTALL

Download and install the free JMP Photobook software from our site www.johnmeinert.com

Step 2

SELECT PRODUCTS

Select which product you wish to create

Step 3

CREATE YOUR DESIGN WITH YOUR IMAGES

Choose from over 50 different page layout options, create your design by dragging and dropping your images onto each page and add extra text or backgrounds as you wish

Step 4

ORDER ONLINE

When finished click the shopping card button in the software menu, follow the prompts to order your product and then upload your design via your internet

The uploaded file size is optimised for easy uploading. Your beautiful product is then delivered in ±5 days.

Wenn du's beim Karneval krachen lässt, halt's im JMP-Fotobuch fest!





www.johnmeinert.com

Snyman Circle, 17 David Hosea Meroro Road
P.O.Box 56, Windhoek, Namibia
Phone +264 61 225411 Fax: +264 61 224843
email: jmp@mweb.com.na

JMP
JOHN MEINERT PRINTING (PTY) LTD
PHOTOBOOK

WIKA

70 JAHRE

O&L SINCE 1919
Ohlthaver&List GROUP
CREATING A FUTURE, ENHANCING LIFE

APPLAUS APPLAUS, VOLLGAS VORAUS

O&L BRANDX

In the heart of Namibia, where the sun meets the sand,
Stands a legacy firm, with a purpose so grand.
For 105 years, O&L's guiding light has shone,
Creating futures, enhancing lives, never alone.

And alongside O&L, WIKA stands tall,
For **70 years,** bringing joy to all.
Together we rise, a stronghold against the night,
Offering fun, hope and progress with unwavering light.

Let's go full throttle ahead, with laughter and cheer,
For the journey ahead, let's draw near.
With fun as our compass and unity our creed,
We will embrace the festivities, wherever they may lead.

Ein dreifach-kräftiges WIKA!

2024 MOTTO:
In German: Applaus Applaus, Vollgas voraus
English: Applause applause, full throttle ahead
Afrikaans: Volstoom fees, volspoed gees



broll NAMIBIA · CLEANERGY SOLUTIONS · dimension data · HANGANA · hartlief · kraatz · namibiadairies · O&L BrandX · O&L FRESH PRODUCE · O&L LEISURE HOTELS | LODGES · O&L NeXentury · O&L Organic Energy Solutions · O&L PROJECT Management · Pick n Pay